

## การตั้งค่า ZTE F688 เพื่อใช้งาน True DDNS กับกล้องวงจรปิด

### ตรวจสอบค่า IP Address และ Port ของกล้องวงจรปิด เพื่อนำไปตั้งค่า Forward Port ที่ Router

1. ตรวจสอบการตั้งค่าที่ DVR ซึ่งเป็นเครื่องเก็บข้อมูลจากทุกๆ กล้องภายในบ้านเอาไว้ (ยกตัวอย่างกล้องวงจรปิดของ Watashi)
  - พิมพ์ IP Address ของเครื่อง DVR ที่ Browser จากตัวอย่างจะเป็น 192.168.1.108
  - กด Enter จะพบหน้าจอให้ Login เข้าสู่ระบบ
  - ใส่ชื่อผู้ใช้งาน และรหัสผ่านของเครื่อง DVR แล้วกดปุ่ม เข้าสู่ระบบ
  - กรณีไม่ทราบค่า IP Address, ชื่อผู้ใช้งาน และรหัสผ่าน ของ DVR ให้สอบถามกับทางช่างที่ติดตั้ง DVR

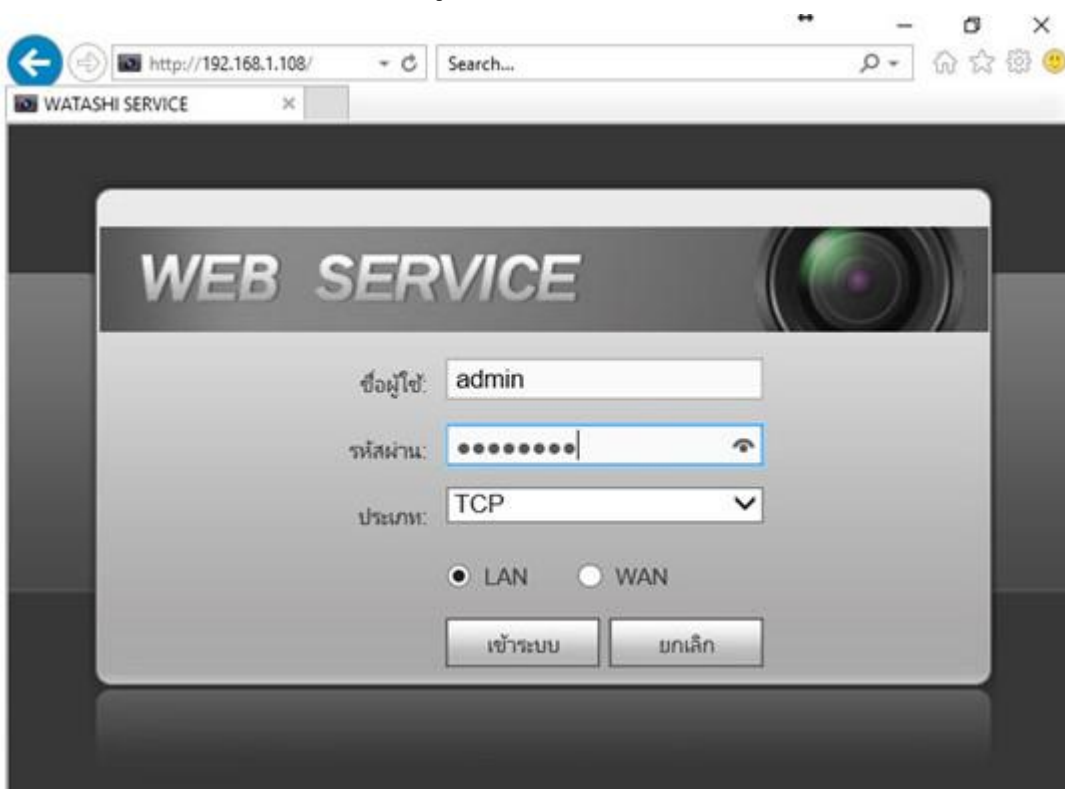

2. ตรวจสอบ IP Address เลือกเมนู ตั้งค่า > เครือข่าย > TCP/IP > ค่า IP Address ของเครื่อง DVR คือ 192.168.1.108

WATASHI SERVICE

ภาพสด    ดูย้อนหลัง    ค้นหาใบหน้า    สัญญาณเตือน    ตั้งค่า

ระบบไกล

เครือข่าย

TCP/IP

การเชื่อมต่อ

อินเทอร์เน็ตไร้สาย

3G/4G

PPPoE

DDNS

IP

TCP/IP

เวอร์ชัน IP    IPv4

MAC Address    3c . ef . 8c . 14 . 3c . 1d

โหมด     คงที่     DHCP

IP Address    192 . 168 . 1 . 108

Subnet Mask    255 . 255 . 255 . 0

Default Gateway    192 . 168 . 1 . 1

3. ตรวจสอบ Port เลือกเมนู ตั้งค่า > เครือข่าย > การเชื่อมต่อ > ค่า Port ที่ใช้งานเป็นส่วนใหญ่ คือ
- TCP Port : 37777 (เป็น Port ที่ใช้ตั้งค่าเพื่อถูกล็อกผ่าน Application UU Smart Phone)
  - HTTP Port : 81 (เป็น Port ที่ใช้ถูกล็อกผ่านเว็บ Browser)

WATASHI SERVICE

ภาพสด    ดูย้อนหลัง    ค้นหาใบหน้า    สัญญาณเตือน    ตั้งค่า

ระบบไกล

เครือข่าย

TCP/IP

การเชื่อมต่อ

อินเทอร์เน็ตไร้สาย

3G/4G

PPPoE

DDNS

เชื่อมต่อ    HTTPS

เชื่อมต่อสูงสุด    128    (0~128)

ช่อง TCP พอร์ต    37777    (1025~65535)

พอร์ต UDP    37778    (1025~65535)

พอร์ต HTTP    81    (1~65535)

พอร์ต HTTPS    443    (1~65535)  ใช้งาน

พอร์ต RTSP    554    (1~65535)

## ตั้งค่า TrueDDNS

1. พิมพ์ <https://trueddns.com/login> ที่ Browser แล้วกด Enter ทำการ Login ด้วย ชื่อบัญชีผู้ใช้ และ รหัสผ่าน ที่ลงทะเบียนเอาไว้ จากนั้นกดปุ่ม เข้าสู่ระบบ

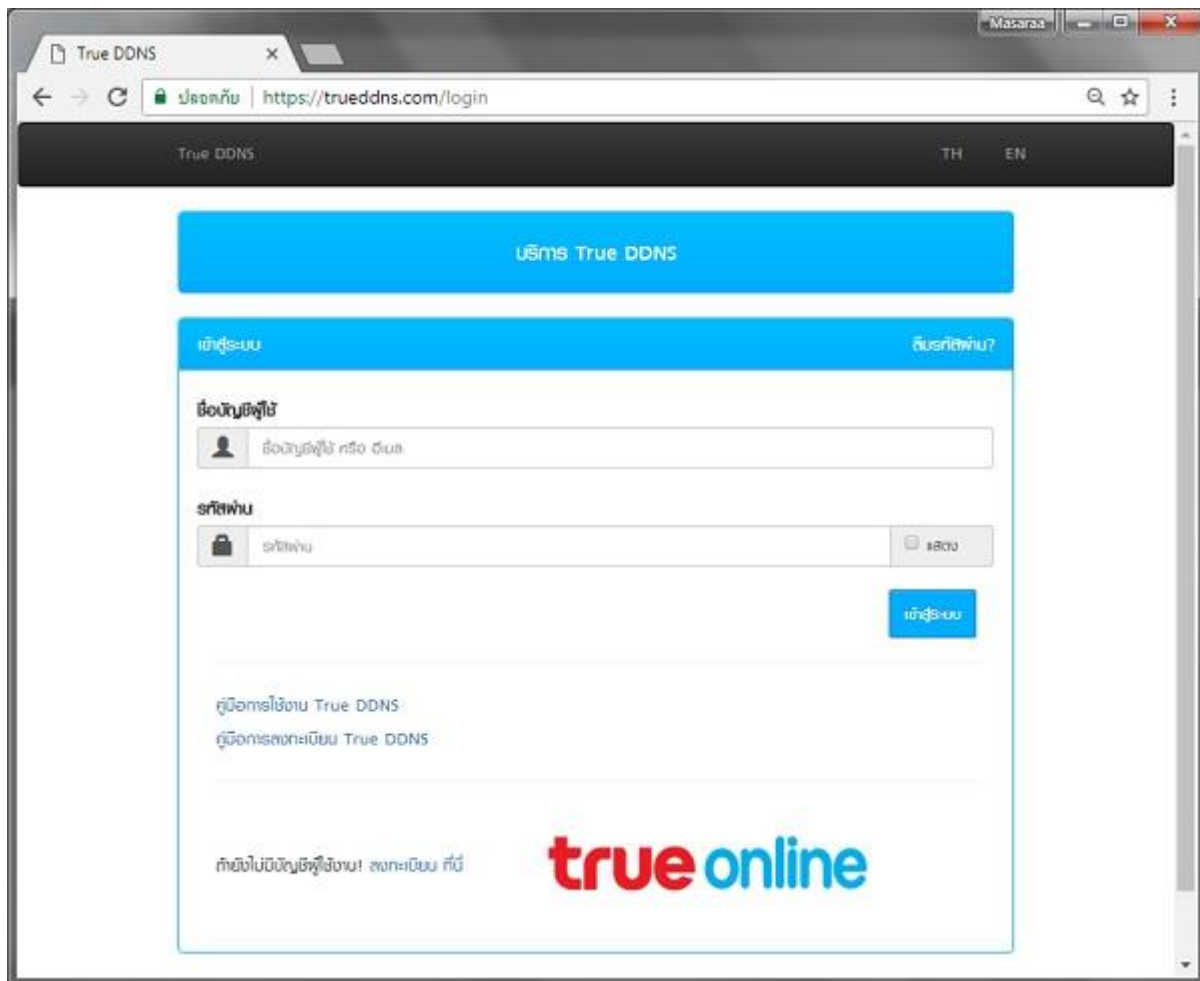

## 2. เลือกเมนู การจัดการบริการ ทำการจับคู่ Port ที่จะใช้งานให้ตรงกับเครื่อง DVR

- พอร์ต 11000 ตั้งชื่อเป็น TCP ให้ตรงกับ TCP Port ของ DVR , คลิกที่ปุ่มด้านหลังให้เป็น ON เพื่อเปิดใช้งาน
- พอร์ต 11001 ตั้งชื่อเป็น HTTP ให้ตรงกับ HTTP Port DVR , คลิกที่ปุ่มด้านหลังให้เป็น ON เพื่อเปิดใช้งาน
- เสร็จแล้วกด ยืนยันการแก้ไข

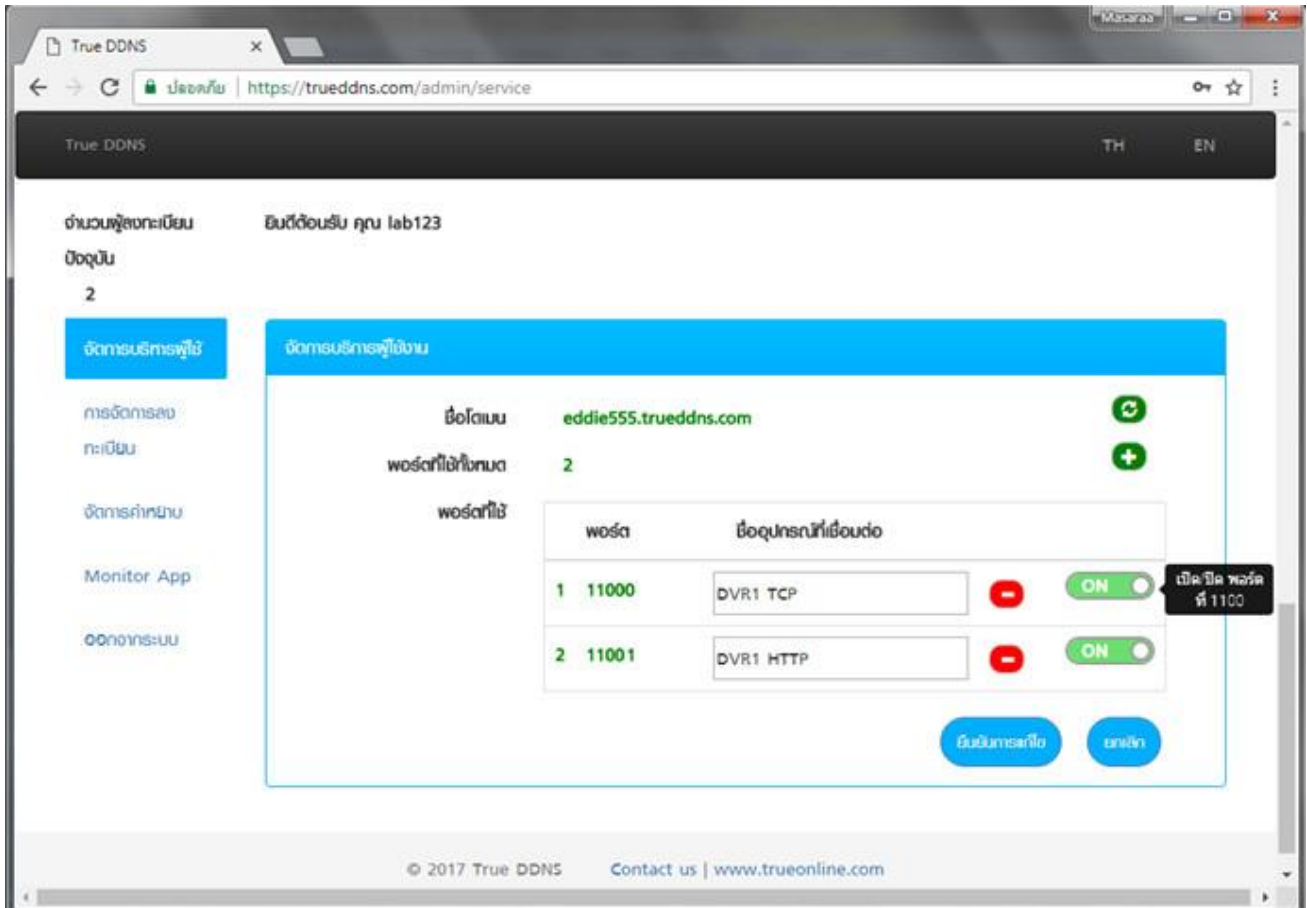

## ตั้งค่า Forward Port ที่ Router

1. พิมพ์ 192.168.1.1 หรือ Username = admin / Password = ใส่ตามรูปด้านล่าง เสร็จแล้วกดปุ่ม Login

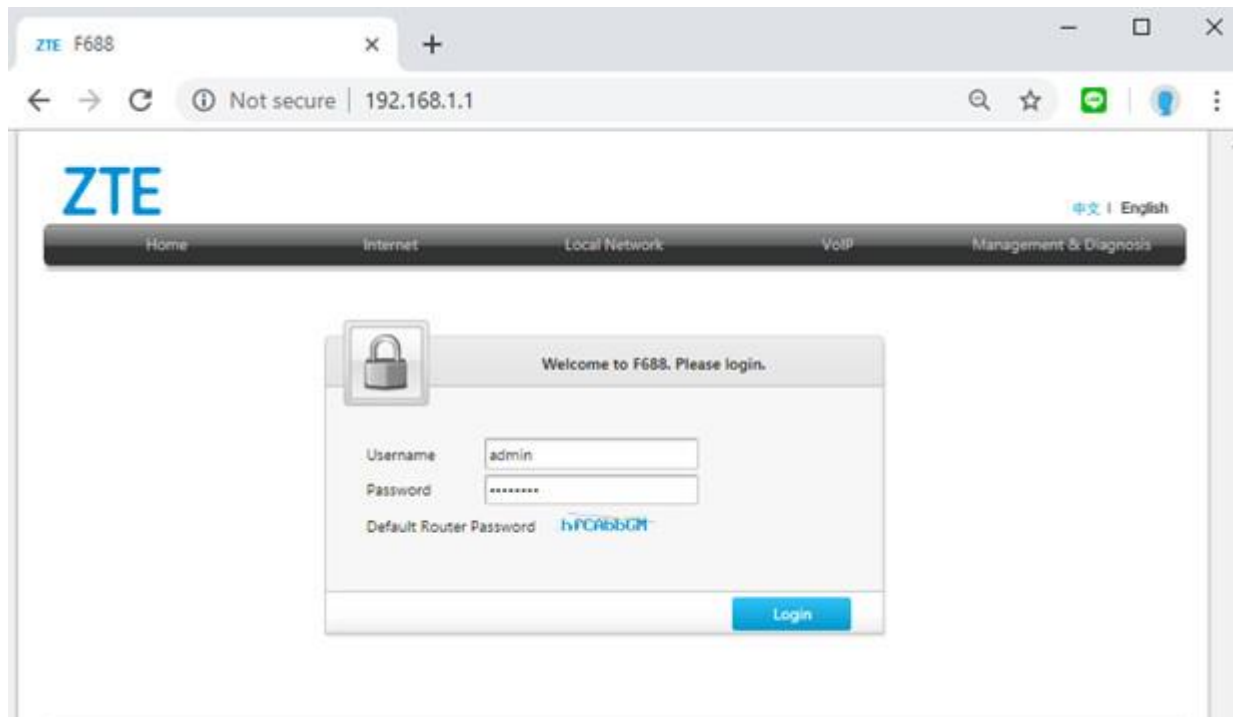

2. ไปที่แถบ Internet > Security > เลื่อนลูกศรไปทางขวา > เลือกแถบ Port Forwarding

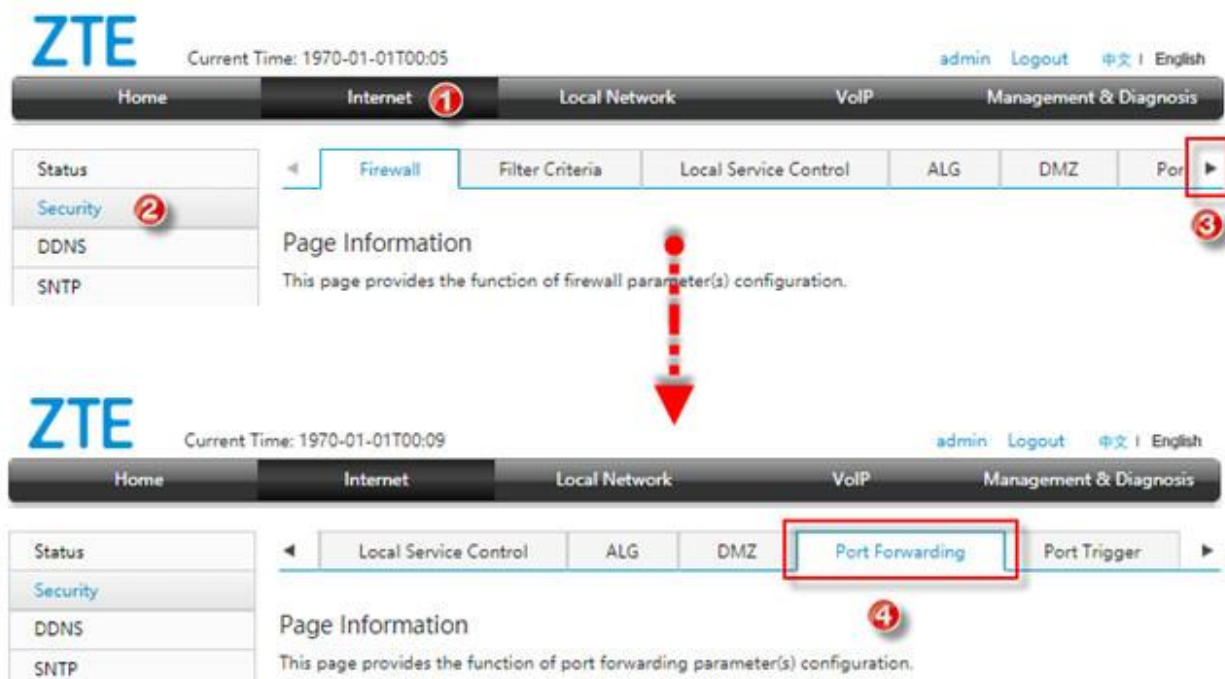

### 3. ไปที่ Port Forwarding Virtual Server จากตัวอย่างจะมีการตั้งค่า 2 ชุด ดังนี้

#### 3.1. ใช้ดูผ่าน App บน Smart Phone

- New Item : เลือก On เพื่อเปิดใช้งาน Profile นี้
- Name : ตั้งชื่อ Profile ตามต้องการ เช่น ตั้งว่า “DVR1 TCP”
- Protocol : เลือกตามที่ใช้งาน ถ้าไม่แน่ใจให้เลือก TCP And UDP
- WAN Connection : เลือก Auto
- LAN Host : ใส่ 192.168.1.108
- WAN Port : ใส่ 11000
- LAN Host Port : ใส่ 37777
- ตั้งค่าเรียบร้อยแล้ว กดปุ่ม Apply
- หากต้องการ Forward Port เพิ่ม ให้กดปุ่ม Create New Item

### 3.2. ใช้ดูผ่าน Web Browser

- New Item : เลือก On เพื่อเปิดใช้งาน Profile นี้
- Name : ตั้งชื่อ Profile ตามต้องการ เช่น ตั้งว่า “DVR1 HTTP”
- Protocol : เลือกตามที่ใช้งาน ถ้าไม่แน่ใจให้เลือก TCP And UDP
- WAN Connection : เลือก Auto
- LAN Host : ใ้ค่า 192.168.1.108
- WAN Port : ใ้ค่า 11001
- LAN Host Port : ใ้ค่า 81
- ตั้งค่าเรียบร้อยแล้ว กดปุ่ม Apply

- Name:** DVR1 HTTP
- Protocol:** TCP And UDP
- WAN Connection:** Auto
- WAN Host IP Address:** 0.0.0.0 ~ 0.0.0.0
- LAN Host:** 192.168.1.108
- WAN Port:** 11001 ~ 11001
- LAN Host Port:** 81 ~ 81

Red numbered callouts (1-8) highlight key elements: 1. 'New Item' status (On/Off), 2. Name field, 3. Protocol dropdown, 4. WAN Connection dropdown, 5. LAN Host IP field, 6. WAN Port range, 7. LAN Host Port range, and 8. The 'Apply' button.

#### 4. หลังจากตั้งค่าแล้วจะพบข้อมูลที่ตารางด้านล่าง

**หมายเหตุ:** จำนวน Port ทำการ Forward ขึ้นอยู่กับอุปกรณ์ที่ใช้งาน อาจมีแค่ 1 port หรือมากกว่าก็เป็นได้

##### ▼ Port Forwarding

[What should be noticed when configuring port forwarding?](#)

▼ DVR1 TCP
 On  Off
🗑️

Name	<input type="text" value="DVR1 TCP"/>
Protocol	<input type="text" value="TCP And UDP"/>
WAN Connection	<input type="text" value="Auto"/>
WAN Host IP Address	<input type="text" value="0.0.0.0"/> ~ <input type="text" value="0.0.0.0"/>
LAN Host	<input type="text" value="192.168.1.108"/>
WAN Port	<input type="text" value="11000"/> ~ <input type="text" value="11000"/>
LAN Host Port	<input type="text" value="37777"/> ~ <input type="text" value="37777"/>

▼ DVR1 HTTP
 On  Off
🗑️

Name	<input type="text" value="DVR1 HTTP"/>
Protocol	<input type="text" value="TCP And UDP"/>
WAN Connection	<input type="text" value="Auto"/>
WAN Host IP Address	<input type="text" value="0.0.0.0"/> ~ <input type="text" value="0.0.0.0"/>
LAN Host	<input type="text" value="192.168.1.108"/>
WAN Port	<input type="text" value="11001"/> ~ <input type="text" value="11001"/>
LAN Host Port	<input type="text" value="81"/> ~ <input type="text" value="81"/>

➕ Create New Item

## ขั้นตอนตั้งค่า DDNS ที่ Router

1. ไปที่เมนู Internet
2. คลิกที่ DDNS
3. หัวข้อ DDNS เลือก Off
4. กดปุ่ม Apply

On the left side, there is a sidebar menu with the following items: Status, Security, DDNS (highlighted in blue), SNTP, Port Binding, Port Locating, and PON Information.

The main content area is titled 'Page Information' and states: 'This page provides the function of DDNS parameter(s) configuration.' Below this, there is a section for 'DDNS' configuration. The settings are as follows:

- WAN Connection: Auto (dropdown menu)
- Provider: DynDNS (dropdown menu)
- DDNS:  On  Off
- Provider URL: http://www.dyndns.com (text input field)
- Username: (empty text input field)
- Password: (password input field with 6 dots)
- Host Name: (empty text input field)

At the bottom right of the configuration area, there are two buttons: 'Apply' and 'Cancel'.

## ปิดการตั้งค่า DDNS ที่ DVR

1. ไปที่ ตั้งค่า > DDNS
2. เอาเครื่องหมายถูกออก
3. กดปุ่ม บันทึก

## ภาพรวมการตั้งค่า

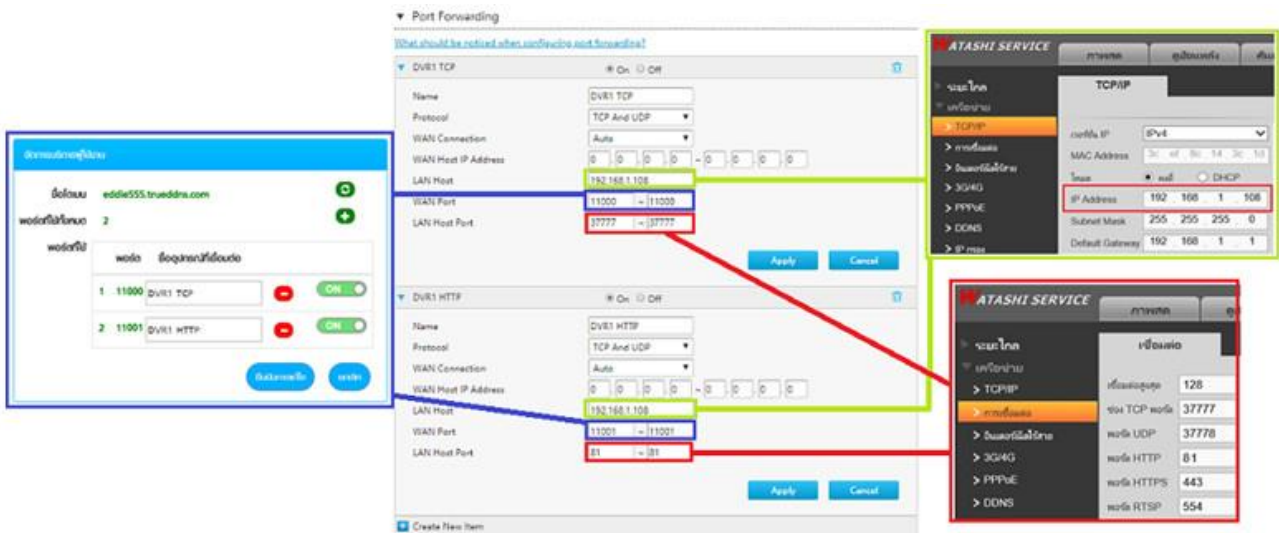

## ทดสอบผลการใช้งาน ผ่าน Mobile Internet หรือ Internet ขณะที่บ้าน

1. ทดสอบการใช้งาน App กล้องบน Smart Phone ด้วยชื่อ Domain ที่ตั้งไว้ และ port จาก TrueDDNS ถ้าตั้งค่าถูกต้องจะสามารถเห็นภาพจากกล้องได้

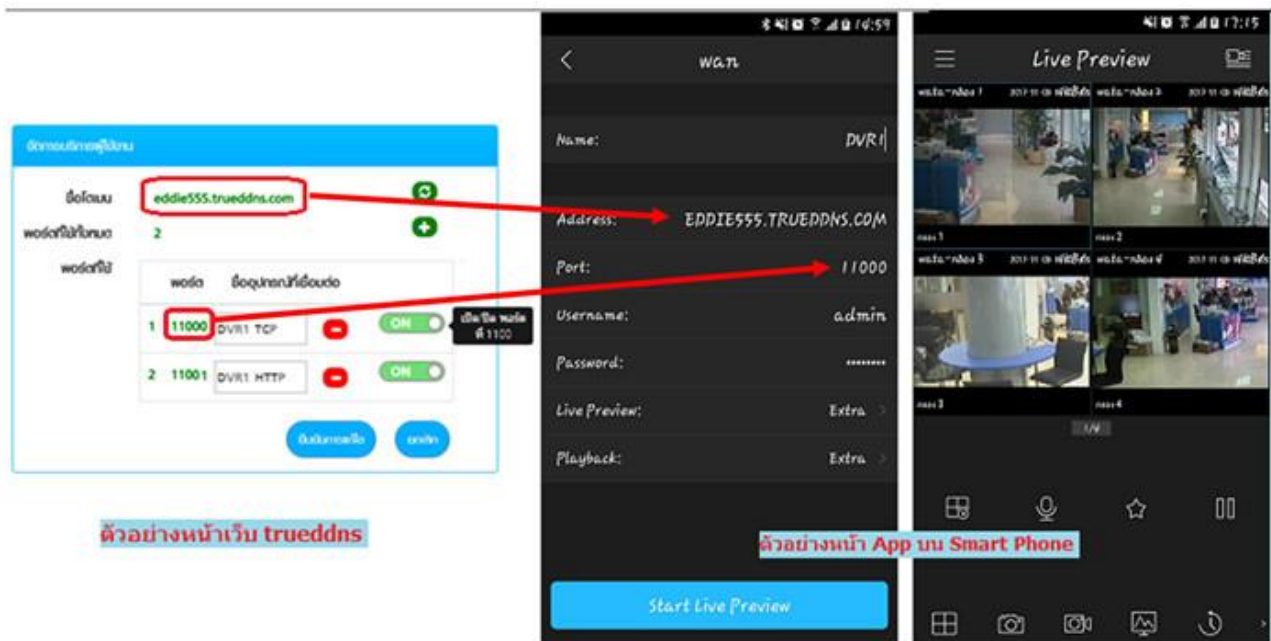

2. ตรวจสอบการใช้งานผ่าน Web

- โดยพิมพ์ ชื่อโดเมนที่ตั้งไว้ตามด้วยเลข Port จาก TrueDDNS เช่น eddie555.trueddns.com :11001
- ถ้าการตั้งค่าถูกต้องจะสามารถเข้าหน้า Web ของกล้องได้

