

การสร้างบัญชี Truemail สำหรับ Mac OS X 10.11

1. เปิดโปรแกรม Mail โดยคลิกไอคอนรูปแสตมป์ ที่ Dock Bar ด้านล่าง

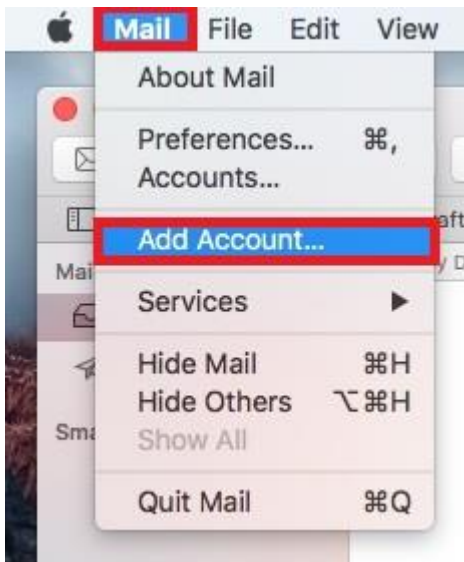

2. คลิกที่แถบเมนูด้านบน จากนั้นเลือก **Mail > Add Account**



3. จะมี Pop Up หน้าให้เลือกบัญชีที่ต้องการ เลือก **Other Mail Account...** จากนั้นกด **Continue**

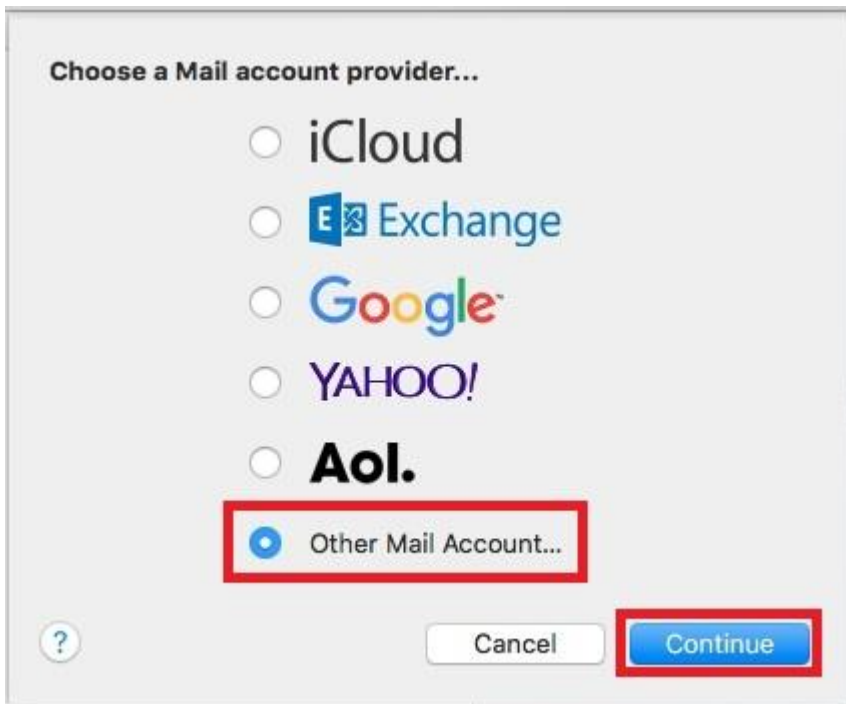

4. ระบุข้อมูลในช่องดังนี้

- **Name:** ที่แสดงในอีเมล เช่น ชื่อ-สกุล, ชื่อเล่น, ชื่อบริษัทฯ
- **Email Address:** บัญชี Truemail เช่น txxx@truemail.co.th
- **Password:** รหัสผ่านของบัญชี Truemail
- จากนั้นกดปุ่ม **Sign In** โปรแกรมจะค้นหาการตั้งค่าของ Truemail โดยอัตโนมัติ



5. จะพบหน้า Pop Up แจ้งเตือนเกี่ยวกับบัญชี กด **Continue** และหน้าจอแจ้งเตือนเดิมจะขึ้นมาใหม่ ให้กด **Continue** ซ้ำอีกครั้ง

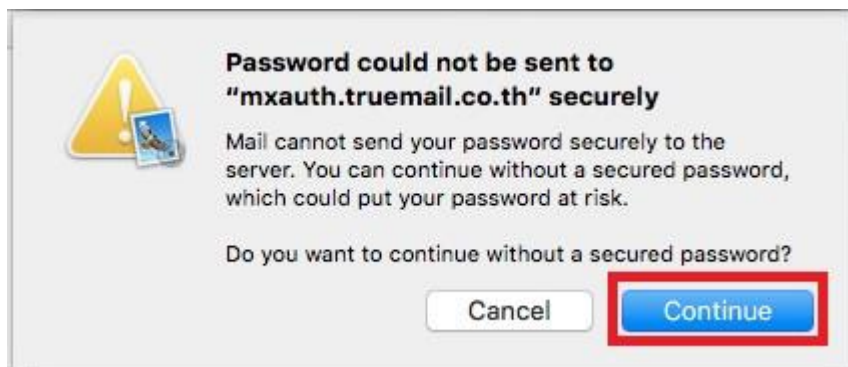

6. จากนั้นจะพบหน้าต่างระบุข้อมูลอีกครั้ง กรอกข้อมูลดังนี้

- **Email Address:** บัญชี Truemail เช่น txxx@truemail.co.th
- **User Name:** บัญชี Truemail
- **Password:** รหัสผ่านของบัญชี Truemail
- **Account Type:** เลือก POP
- **Incoming Mail Server:** pop.truemail.co.th
- **Outgoing Mail Server:** mxauth.truemail.co.th
- จากนั้นกดปุ่ม **Next**

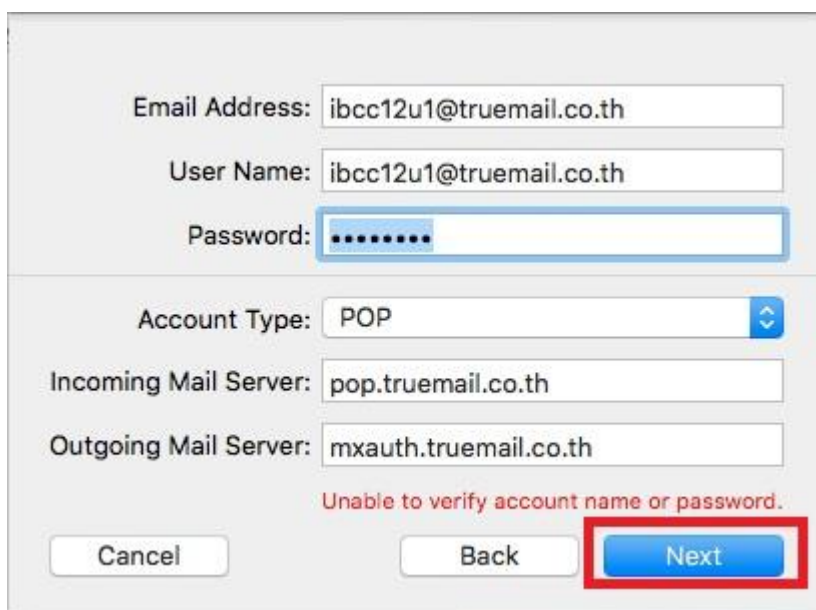

Email Address:

User Name:

Password:

Account Type:

Incoming Mail Server:

Outgoing Mail Server:

Unable to verify account name or password.

Cancel Back Next

7. โปรแกรมจะกลับมาที่หน้าหลัก ให้คลิกที่แถบเมนูด้านบน เลือก **Mail > Preference...**

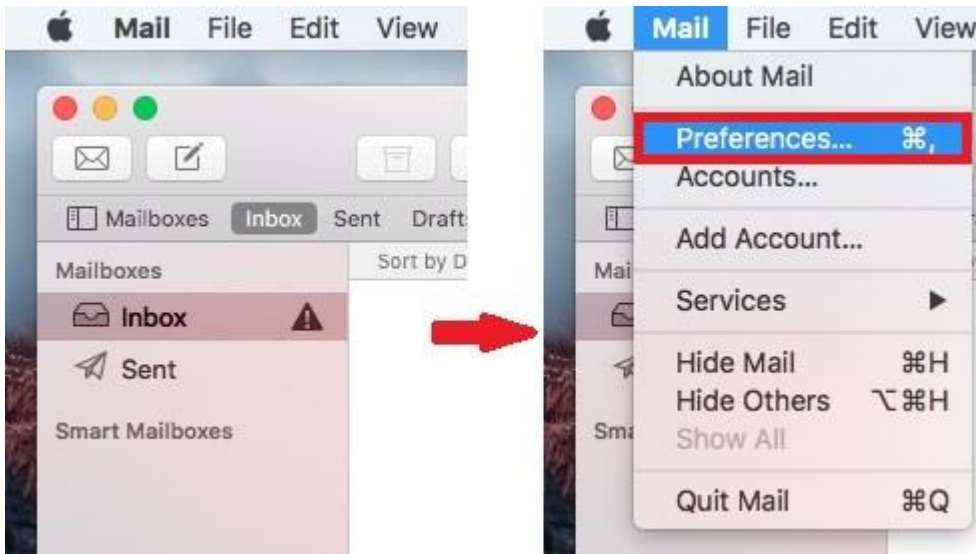

8. จะพบหน้าต่าง Accounts ให้เลือก **Accounts > Advanced**

- ursor ที่เลือก Automatically detect and maintain account settings **ให้นำเครื่องหมายถูกออก**
- จากนั้นกดปุ่มกากบาทสีแดงที่มุมขวาบน จะพบหน้าต่าง Pop Up ให้เลือก **Save**

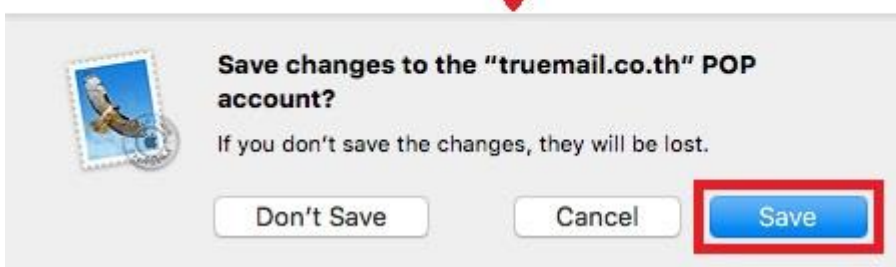
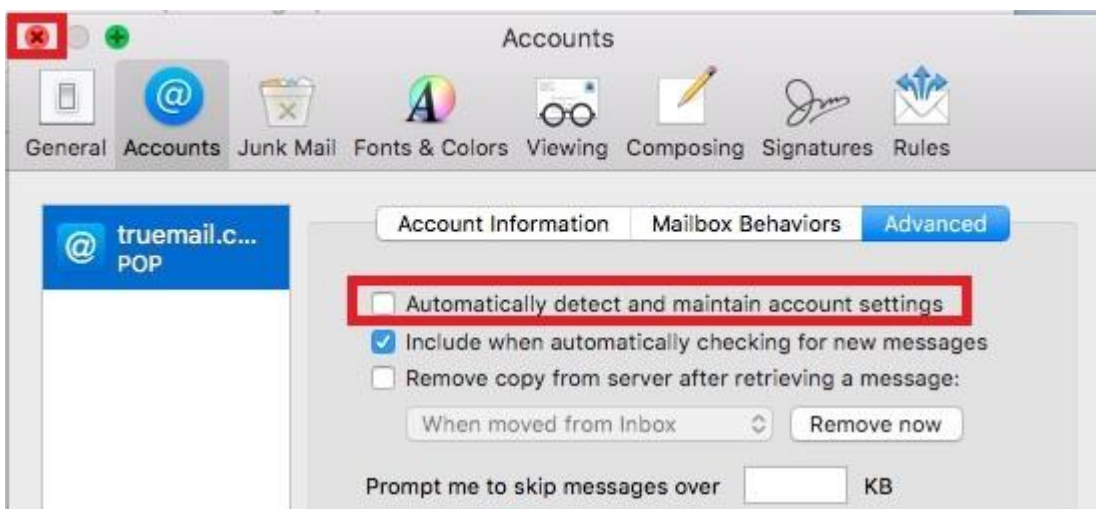

9. โปรแกรมจะกลับมาที่หน้าหลัก และทำการรับเมลเข้าให้อัตโนมัติ

