

การสร้างบัญชี Truemail บน Windows 10 แบบอัตโนมัติ

1. หน้าจอหลัก คลิกสัญลักษณ์ **Windows** (ด้านล่างซ้ายมือ) จากนั้นเลือก **Mail**

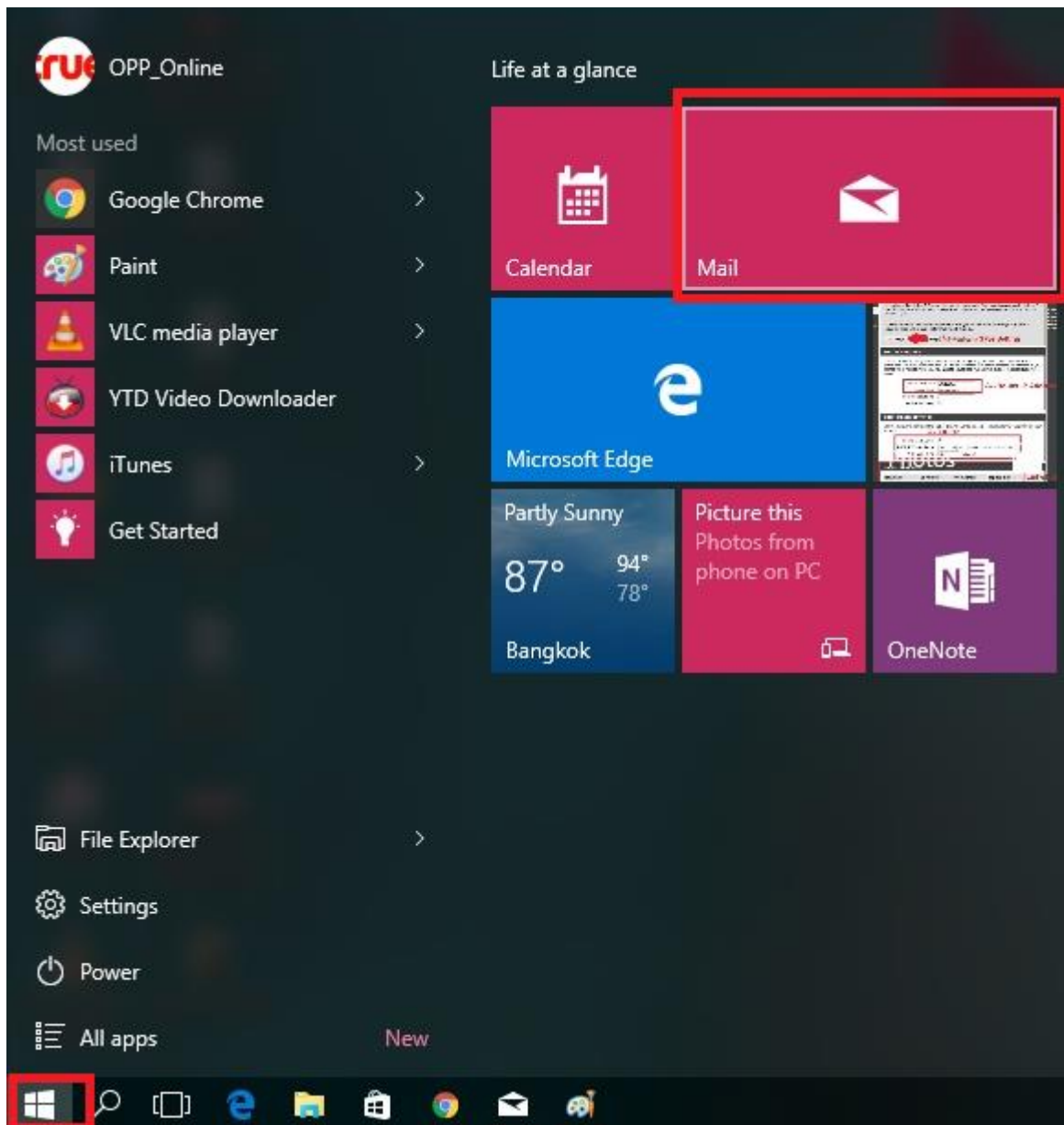

2. เข้าสู่หน้า Mail เลือก **สัญลักษณ์ฟันเฟือง** (ด้านล่างซ้ายมือ)

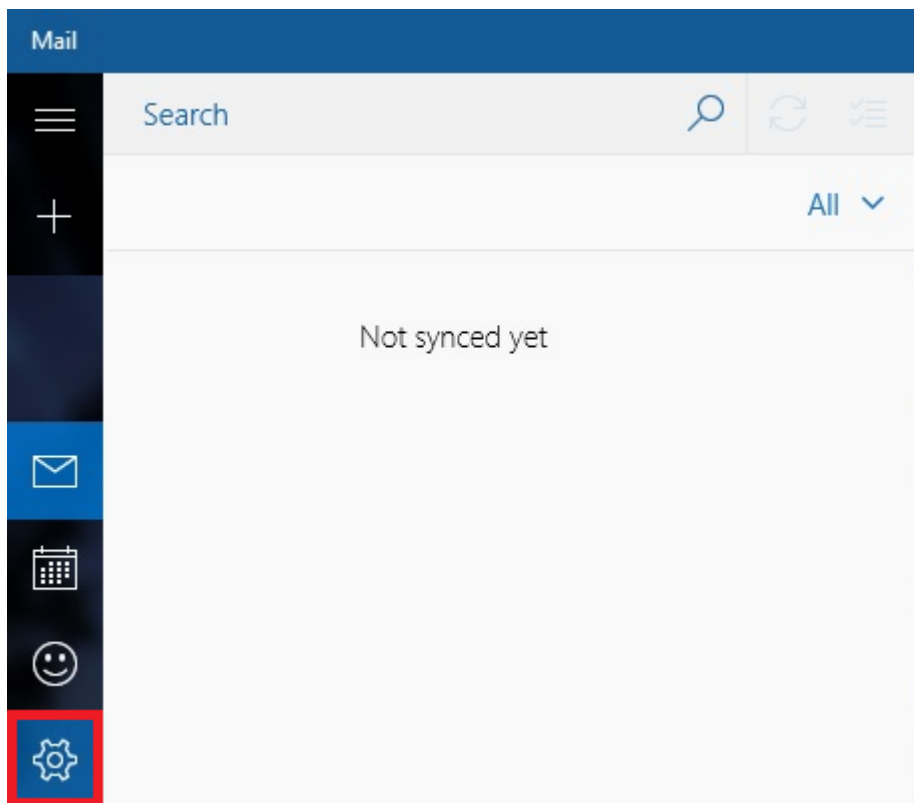

3. จะเข้าสู่หน้า Settings เลือก **Manage Accounts**

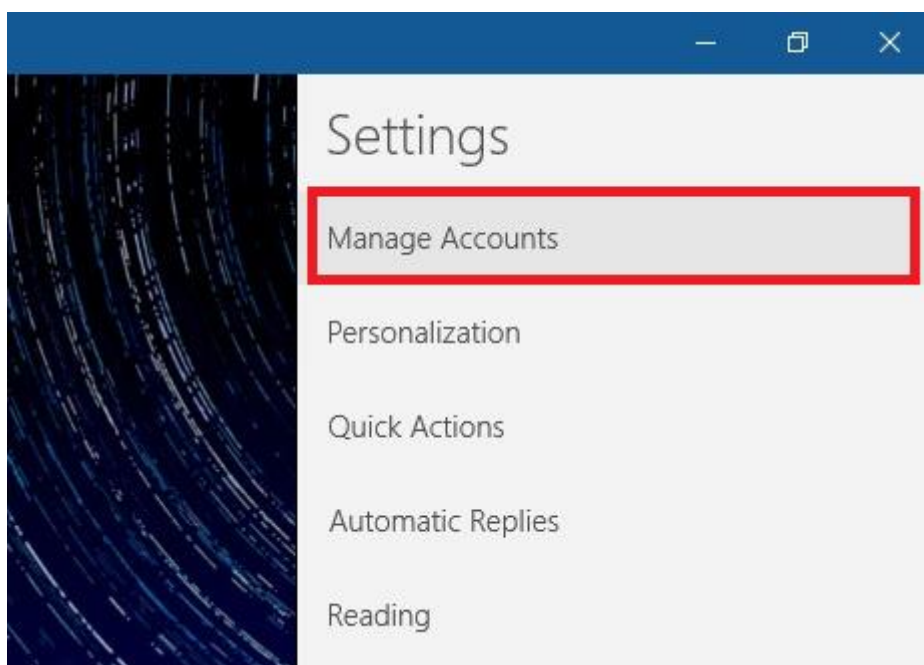

4. หน้า Choose an account เลือก **Other account**

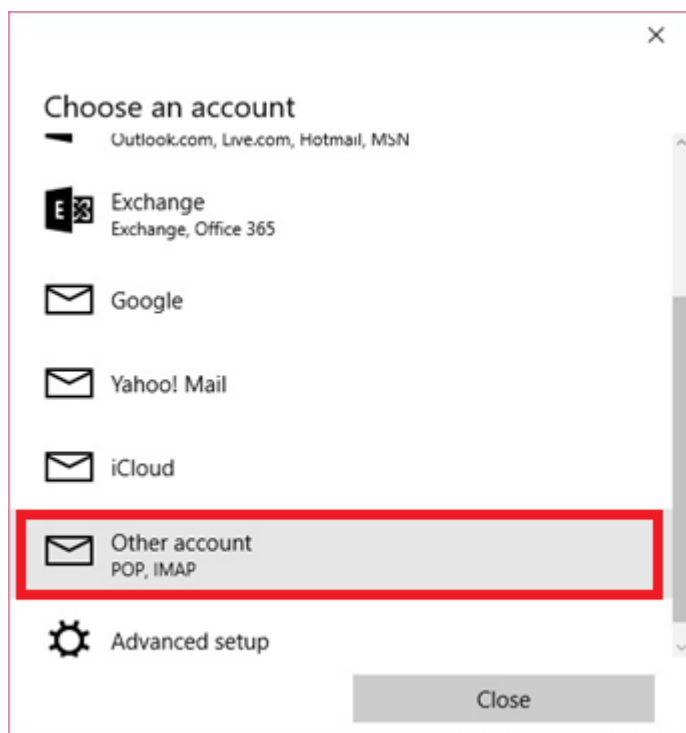

5. ระบุบัญชี Truemail [Email address] และ รหัสผ่าน [Password] จากนั้นกด **Sign in**

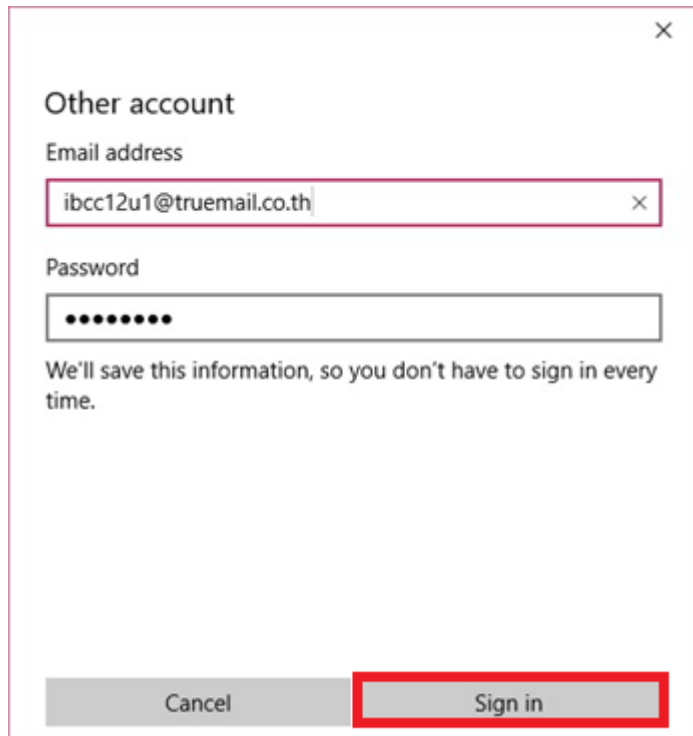

6. จะพบหน้าจอแจ้งว่าดำเนินการสำเร็จ กด **Done**

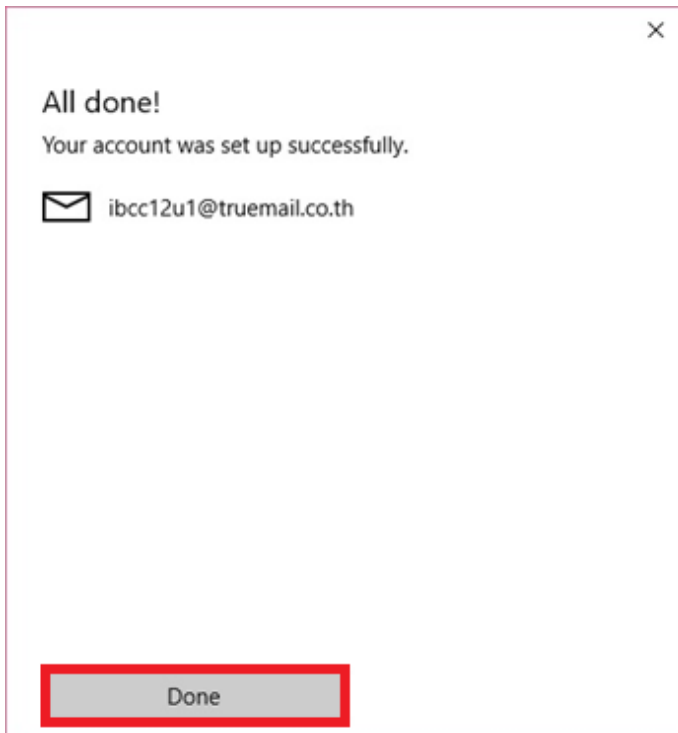

7. จะกลับมาที่หน้าจอหลักให้พร้อมใช้งาน

