

วิธีการตั้งค่า Dynamic DNS ของ Modem Cisco Model : EPC2425

1. เปิด Browser และในช่อง Address พิมพ์ http://192.168.0.1 จะแสดงหน้าต่างให้ใส่ User/Pass ให้คลิกที่ปุ่ม OK เลย

หมายเหตุ : กรณีใช้ Browser Safari อาจจะมีปัญหาในการ Login ให้ใช้ Browser ตัวอื่นแทน

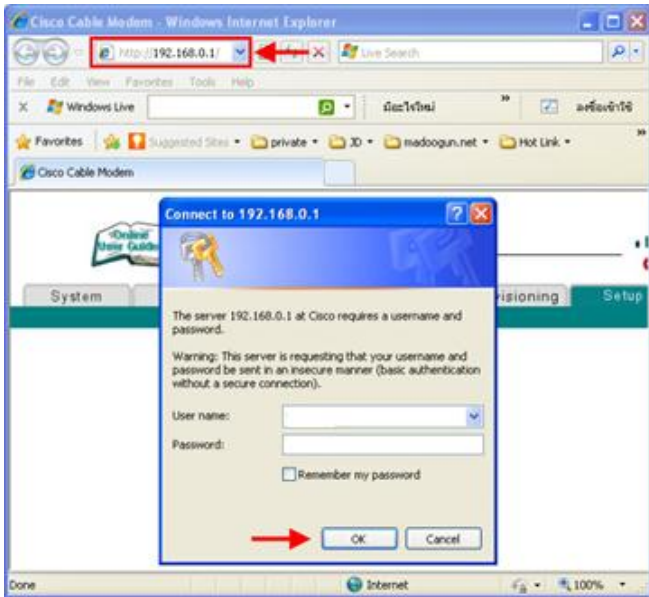

2. คลิก Setup

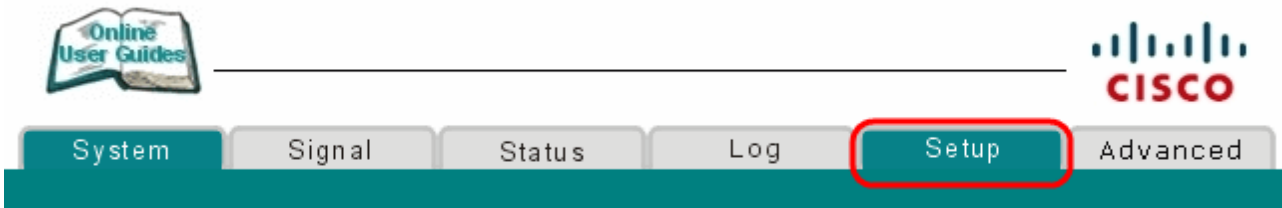

3. ที่หัวข้อ Basic Settings : ให้คลิก Dynamic DNS

Basic Settings:

- [Password Settings](#)
- [Set Time](#)
- [Network Configuration](#)
- [LAN IP Address Management](#)
- [Fixed CPE IP Assignment](#)
- [Restart Modem](#)
- [Save Configuration to your PC](#)
- [Dynamic DNS](#)

4. จะเข้าสู่หน้าตั้งค่า DDNS

Setup

Basic Settings - DDNS

This page allows setup of Dynamic DNS service.

DDNS Service:

User Name:

Password:

Host Name:

IP Address: **0.0.0.0**

Status: *DDNS service is not enabled.*

5. ตั้งค่าได้ตาม Host ที่ได้สมัครไว้ เช่น www.dyndns.org เป็นต้น

DDNS Service: 

User Name:

Password:

Host Name:

IP Address: **0.0.0.0**

Status: *DDNS service is not enabled.*