

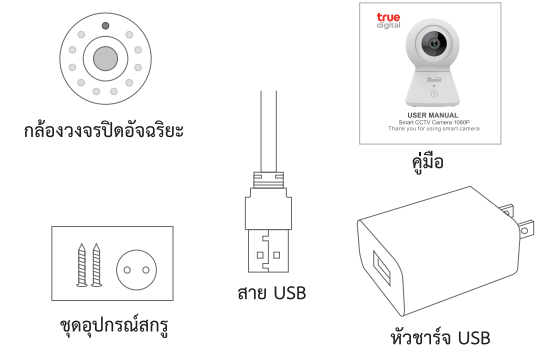

คู่มือการใช้งาน
กล้องวงจรปิดอัจฉริยะ 1080P
ขอบคุณสำหรับการใช้งานกล้องวงจรปิดอัจฉริยะ

1. คำแนะนำผลิตภัณฑ์

รายการบรรจุภัณฑ์ : กล้องวงจรปิดอัจฉริยะ 1 ตัว , คู่มือการใช้งาน 1 ชุด , สาย USB 1 เส้น , หัวชาร์จ USB 1 อัน , ชุดอุปกรณ์เสริม 1 ชุด



01

พารามิเตอร์พื้นฐาน

ชื่อผลิตภัณฑ์ : กล้องวงจรปิดอัจฉริยะ 1080P
พิกเซล : 2.0MP
การบันทึกวิดีโอ : H.264 ขึ้นสูง
การเพิ่มประสิทธิภาพของภาพ : Digital Wide Dynamic 3D ลดเสียงรบกวน
พื้นที่เก็บข้อมูล : Micro SD card
การเข้ารหัสแบบไร้สาย : WEP/WPA/WPA2 Encryption
กำลังไฟ : 5V 1A (นาฬิกา)
ปริมาณการใช้ไฟ : 5W (สูงสุด)
มาตรฐาน Wireless : 2.4G 802.11 b/g/n
รองรับระบบปฏิบัติการ : Android / IOS

คำอธิบายส่วนประกอบ

ปุ่มรีเซ็ต : กดค้าง 5 วินาที เพื่อรีเซ็ต
ข้อแนะนำ ควรใส่การ์ด Micro SD card 8-128GB (Class 10) high-speed ถ้าคุณภาพต่ำกว่านี้ จะไม่สามารถเก็บวิดีโอได้เพียงพอ และไม่สามารถดูวิดีโอออนไลน์ได้ รวมทั้งไม่รองรับฟังก์ชันที่สำคัญ เช่น การอัปเดตเฟิร์มแวร์

02

2. การติดตั้งแอป

ดาวน์โหลดแอป : สแกน QR ด้านล่างเพื่อดาวน์โหลดและติดตั้ง
ลงทะเบียนและเข้าสู่ระบบ : เปิดแอป "True LivingTech"
ลงทะเบียนการใช้งานและเข้าสู่ระบบพร้อมรหัสผ่านค่าเริ่มต้น



03

3.1 เพิ่มอุปกรณ์การใช้งาน สแกน QR code

- ตรวจสอบ Wi-Fi ให้แน่ใจว่าพร้อมใช้งานและเชื่อมต่อกับอินเทอร์เน็ต
- เชื่อมต่อ กล้องวงจรปิดอัจฉริยะกับปลั๊กไฟ และเปิดการใช้งาน
- เปิดแอป "True LivingTech" กด "+" ที่มุมบนขวาที่หน้าจอหลัก (รูปที่ 01);
- เลือก "Security & Video Surveillance" คลิก"Smart Camera" (รูปที่ 02) เพื่อเพิ่มกล้อง; จากนั้นคลิก "Next Step" (รูปที่ 03);

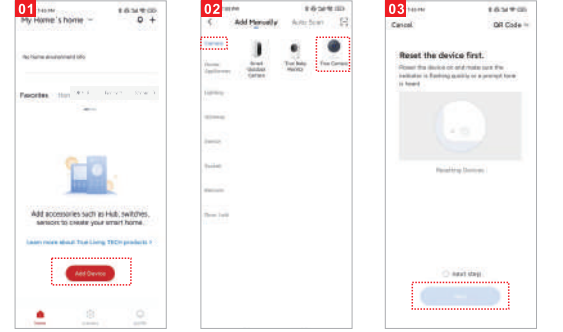

04

รองรับเครือข่าย Wi-Fi เฉพาะ 2.4 GHz เท่านั้น

- หากโทรศัพท์มือถือไม่ได้เชื่อมต่อกับ Wi-Fi , กรุณาคลิก " Connect to Wi-Fi " (รูปที่ 04)
- จากนั้นจะข้ามไปที่อินเทอร์เน็ต WLAN และเชื่อมต่อ Wi-Fi (รูปที่ 05)
- หากโทรศัพท์มือถือเชื่อมต่อกับ Wi-Fi (รูปที่ 06);

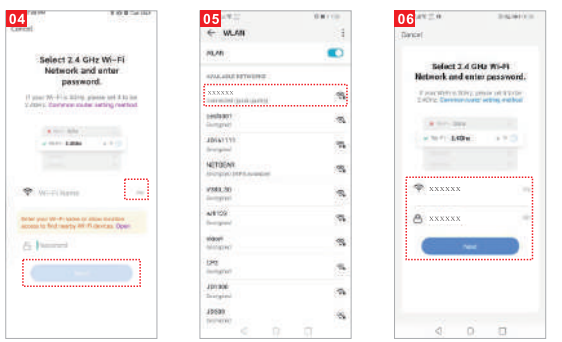

05

- QR code จะขึ้นที่หน้าจอมือถือและให้ใช้กล้องวงจรปิดอัจฉริยะเพื่อสแกน QR Code (กล้องวงจรปิดต้องอยู่ห่างจากหน้าจอมือถือ ประมาณ 20-30 ซม.) จากนั้นคลิก " I heard a Prompt" (รูปที่ 07)"
- "กำลังเชื่อมต่อ" (รูปที่ 08);



06

- การเชื่อมต่อเสร็จสมบูรณ์ (รูปที่ 09) และคลิก " Done";
- จากนั้นข้ามไปดูตัวอย่างอินเทอร์เน็ตเฟส (รูปที่ 10)
- หลังจากปิดหน้าต่างตัวอย่าง หน้าจอจะกลับไปหน้าจอใน ๓ วินาที อุปกรณ์ที่เชื่อมต่อจะปรากฏบนแอปในหน้าแรก(รูปที่ 11) จากนั้นคุณสามารถคลิกโดยตรงไปยังอุปกรณ์เพื่อใช้งาน และตรวจสอบสถานะไม่ต้องเพิ่มอุปกรณ์อีกครั้ง

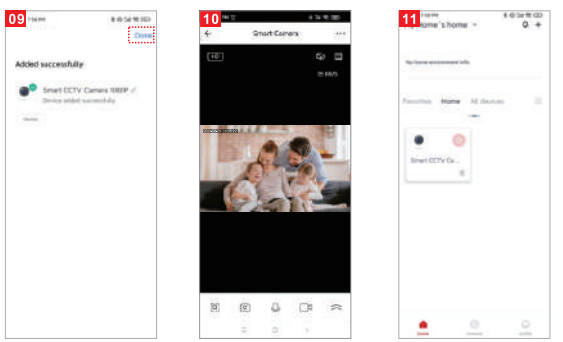

07

3.2 เพิ่มอุปกรณ์ AP Mode

- **ขั้นแรกให้ตั้งค่าเครื่องให้สามารถใช้งาน Hotspot**
- ค้นหาปุ่มรีเซ็ตบนเครื่องแล้วกดค้างเพื่อรีเซ็ต หลังจากนั้นกด Double Click ที่ปุ่มหลังกล้องจะเขียน Beep เป็นเสียง Blink Blink และ Hotspot จะเริ่มทำงาน

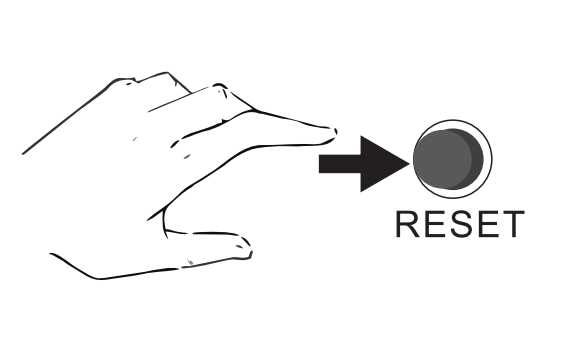

08

- เลือก " AP Mode " (รูปที่ 12)
- คลิก Next (รูปที่ 13)
- ป้อนบัญชีและรหัสผ่านที่สามารถเชื่อมต่อกับ Wi-Fi (รูปที่ 14)

09

- คลิก " Go Connect " (รูปที่ 15)
- ไปที่ "Smart Life-XXXX" และคลิก Connect (รูปที่ 15)
- กำลังเชื่อมต่อ (รูปที่ 17)

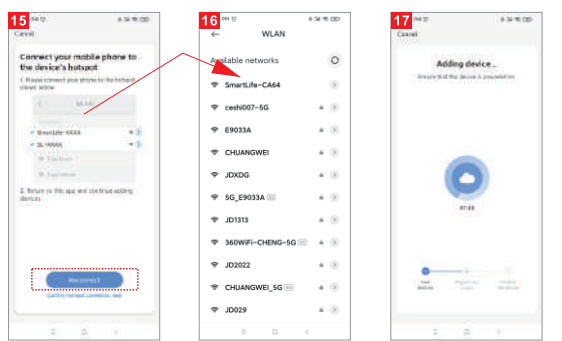

10

- คลิก "Done" การเชื่อมต่อเสร็จสมบูรณ์ (รูปที่ 18)
- หน้าจอดีโอ (รูปภาพที่ 19)

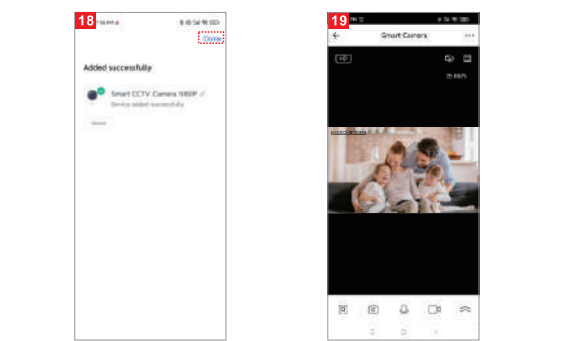

11

4. วิธีการเชื่อมต่อแบบอื่น ๆ

- **แนะนำ** 1. QR Code
กล้องสั่งไปที่ QR Code
- 2. AP Mode
ค้นหารหัสสัญญาณจากโทรศัพท์มือถือ
- **แนะนำ** 3. EZ Mode
เปิดแอป - Wi-Fi - ค้นหาอุปกรณ์
- 4. Cable
เชื่อมต่อด้วยสายเคเบิล USB

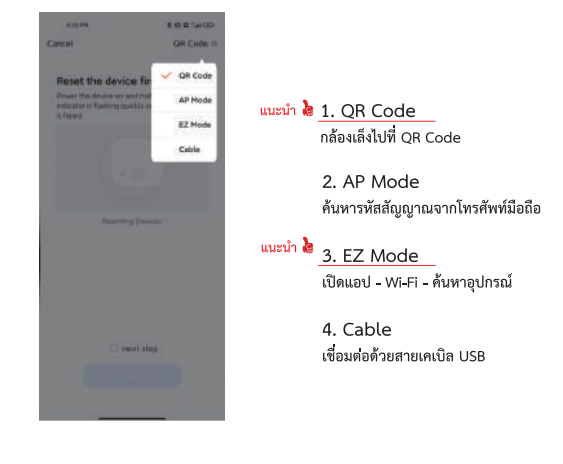

12

5. ข้อควรระวัง

หลีกเลี่ยงการใช้งานพื้นที่โลหะ
หลีกเลี่ยงการขีดข่วนของเฟอร์นิเจอร์ หรือไม้โครเวฟ
หลีกเลี่ยงพื้นที่ ที่มีสัญญาณภาพและเสียงรบกวน
รวมถึงระยะเวลาในการติดตั้งให้ได้มากที่สุดเท่าที่เป็นไปได้

เช็คพื้นที่ให้แน่ใจว่า ติดตั้งให้อยู่ใกล้กับพื้นที่ ที่สัญญาณ WIFI ครอบคลุมถึง
เมื่อต้องการเปลี่ยนพื้นที่การใช้งาน ให้กดปุ่ม รีเซ็ต 5 วินาที
จากนั้นเชื่อมต่อกับ Wi-Fi เพื่อเริ่มใช้งาน

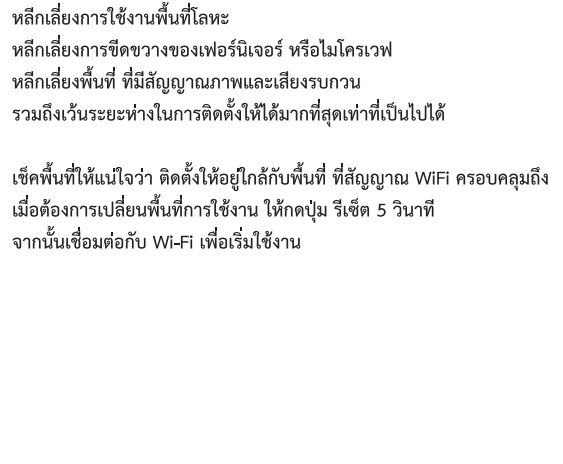

13

รายละเอียดในผลิตภัณฑ์

Part Name	Harmful Substance					
	Pb	Hg	Cd	Cr(VI)	PBB	PBDE
shell	○	○	○	○	○	○
Board	X	○	○	○	○	○
charger	○	○	○	○	○	○
annex	○	○	○	○	○	○

This form is based on the provisions of SJ/T 11364.

ผลิตภัณฑ์นี้เป็นไปตามข้อกำหนดการคุ้มครองสิ่งแวดล้อม RoHS
ซึ่งในปัจจุบันยังไม่มีเทคโนโลยีที่ลดปริมาณตะกั่วในเซรามิกอิเล็กทรอนิกส์
พอร์ซเลน, แก้วแสง, เหล็กและโลหะผสมทองแดง

14

วันที่การบำรุงรักษา :

เวลาการบำรุงรักษา :

ชื่อผิดพลาด :

สาเหตุข้อผิดพลาด :

การแก้ไขปัญหา :

วันที่มีผลบังคับใช้ :

ID อุปกรณ์เดิม :

รหัสอุปกรณ์ใหม่ :

ลายเซ็นเจ้าหน้าที่ซ่อมบำรุง :

แผนกบำรุงรักษาประจำตัว :

บัตรบันทึกข้อมูลลูกค้า

ลูกค้า : เบอร์มือถือ :

ที่อยู่ :

เบอร์มือถือ : ID กล้อง :

ร้านค้า : วันที่ซื้อ :

ที่อยู่ร้านค้า :

หมายเลขติดต่อร้านค้า :

บัตรบันทึกข้อมูลลูกค้า

ลูกค้า : เบอร์มือถือ :

ที่อยู่ :

เบอร์มือถือ : ID กล้อง :

ร้านค้า : วันที่ซื้อ :

ที่อยู่ร้านค้า :

หมายเลขติดต่อร้านค้า :

บัตรบันทึกข้อมูลลูกค้า

ลูกค้า : เบอร์มือถือ :

ที่อยู่ :

เบอร์มือถือ : ID กล้อง :

ร้านค้า : วันที่ซื้อ :

ที่อยู่ร้านค้า :

หมายเลขติดต่อร้านค้า :

บัตรบันทึกข้อมูลลูกค้า

ลูกค้า : เบอร์มือถือ :

ที่อยู่ :

เบอร์มือถือ : ID กล้อง :

ร้านค้า : วันที่ซื้อ :

ที่อยู่ร้านค้า :

หมายเลขติดต่อร้านค้า :