

## วิธีการตั้งค่า Wireless & Security ของ Cable Modem Thomson TCW770

1. เปิด Browser และในช่อง Address พิมพ์ <http://192.168.1.1> > จะขึ้น Popup ขึ้นมาให้พิมพ์ Username = admin  
Password = password > และคลิกที่ปุ่ม OK

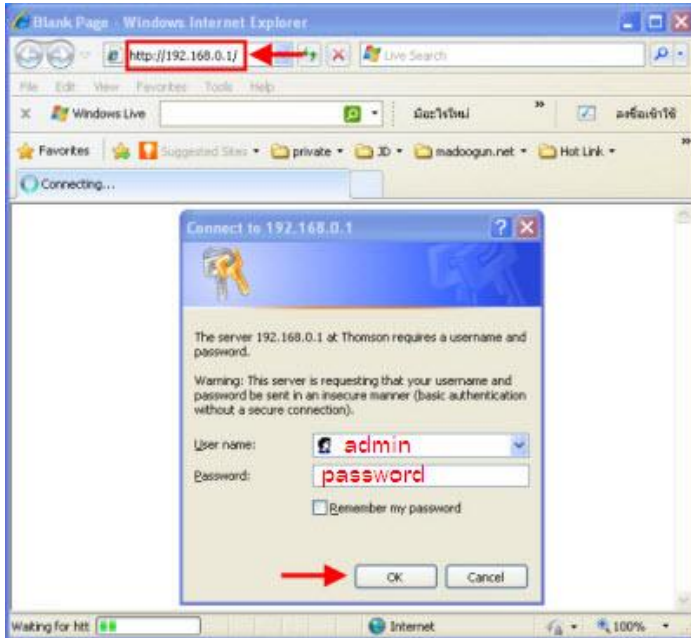

2. คลิกที่แถบ Wireless > จะแสดงสถานะหน้าแรกของเมนู Radio > ในการปิด-เปิดการใช้งาน Wireless เลือกได้ที่ Interface

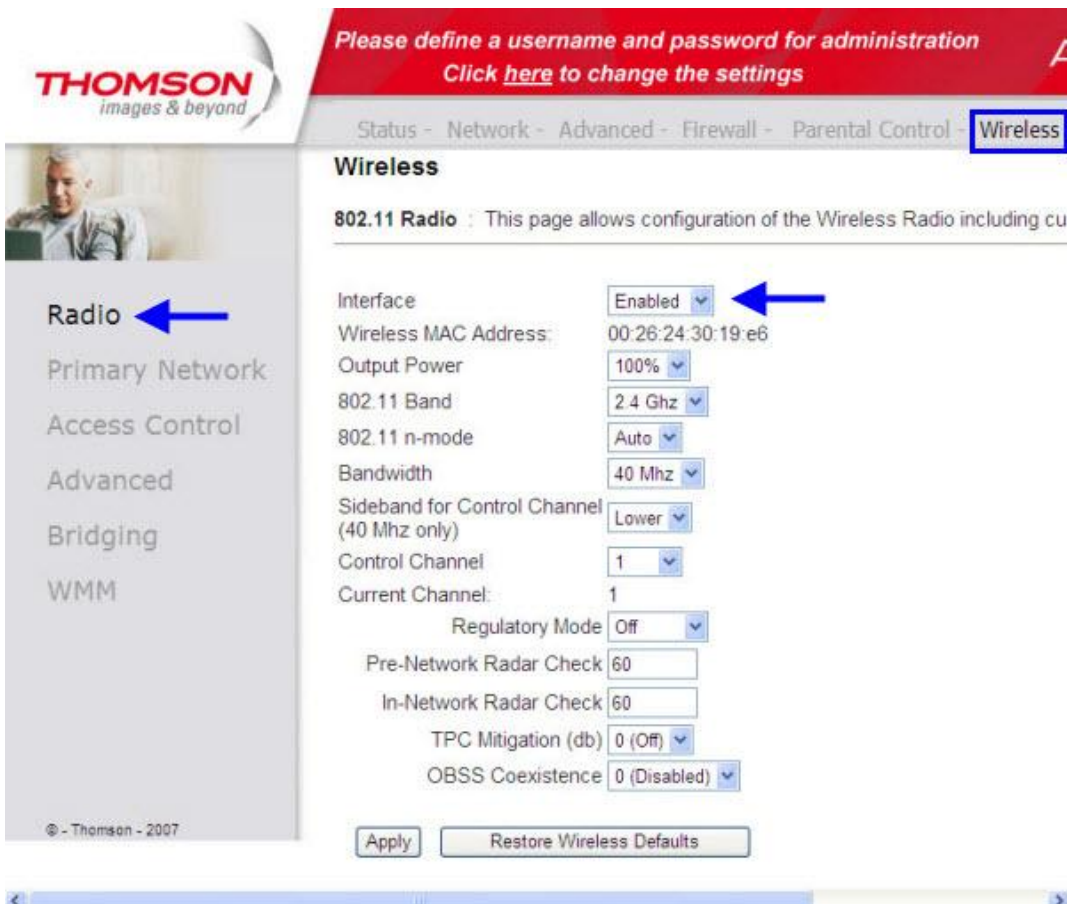

## WEP

3. คลิกที่แถบ Wireless > เมนูด้านซ้ายคลิกที่ Primary Network ตั้งค่าหลัก ๆ ดังนี้

3.1 Network Name (SSID) > ชื่อสัญญาณ Wireless โดยค่า Default ของทรู จะเป็น true\_homewifi\_xxxxx สามารถดูได้จาก

Sticker ที่ตัว Modem

3.2 WEP Encryption > ค่า Default ของทรู จะเป็น WEP (128-bit) สามารถดูได้จาก Sticker ที่ตัว Modem

3.3 หากทำการเปลี่ยนแปลงค่าแล้วให้คลิกที่ปุ่ม Apply เพื่อ Save ค่า

## WPA

4. คลิกที่แถบ Wireless > เมนูด้านซ้ายคลิกที่ Primary Network ตั้งค่าหลัก ๆ ดังนี้
  - 4.1 Network Name (SSID) > ชื่อสัญญาณ Wireless โดยค่า Default ของทรู จะเป็น true\_homewifi\_xxxxx สามารถดูได้จาก Sticker ที่ตัว Modem
  - 4.2 WEP Encryption > ให้เลือกเป็น Disable ก่อน
  - 4.3 WPA-PSK > ให้เลือกเป็น Enable
  - 4.4 WPA/WPA2 Encryption > ให้เลือกเป็น AES
  - 4.5 WPA Pre-Share Key > ตั้งค่ารหัสผ่านสำหรับเข้าใช้งาน Wireless
  - 4.6 หากทำการเปลี่ยนแปลงค่าแล้วให้คลิกที่ปุ่ม Apply เพื่อ Save ค่า

The configuration options are as follows:

- Primary Network: Enabled (dropdown)
- Network Name (SSID): Thom\_D3 (indicated by a blue arrow)
- Closed Network: Open (dropdown)
- AP Isolate: Disabled (dropdown)
- WPA: Disabled (dropdown)
- WPA-PSK: Enabled (dropdown, indicated by a blue arrow)
- WPA2: Disabled (dropdown)
- WPA2-PSK: Disabled (dropdown)
- WPA/WPA2 Encryption: AES (dropdown, highlighted with a blue box)
- WPA Pre-Shared Key: 12345678 (text field, highlighted with a blue box)
- Show Key:
- RADIUS Server: 0.0.0.0 (text field)
- RADIUS Port: 1812 (text field)
- RADIUS Key: (text field)
- Group Key Rotation Interval: 0 (text field)
- WPA/WPA2 Re-auth Interval: 3600 (text field)
- WEP Encryption: Disabled (dropdown, indicated by a blue arrow)
- Shared Key Authentication: Optional (dropdown)
- 802.1x Authentication: Disabled (dropdown)
- Network Key 1, 2, 3, 4: (text fields)
- Current Network Key: (dropdown)
- PassPhrase: (text field)
- Generate WEP Keys: (button)
- Apply: (button, indicated by a blue arrow)

© - Thomson - 2007

## WPA2

5. คลิกที่แถบ Wireless > เมนูด้านซ้ายคลิกที่ Primary Network ตั้งค่าหลัก ๆ ดังนี้
  - 5.1 Network Name (SSID) > ชื่อสัญญาณ Wireless โดยค่า Default ของทรู จะเป็น true\_homewifi\_xxxxx สามารถดูได้จาก Sticker ที่ตัว Modem
  - 5.2 WEP Encryption และ WPA-PSK > ให้เลือกเป็น Disable ก่อน
  - 5.3 WPA2-PSK > ให้เลือกเป็น Enable
  - 5.4 WPA/WPA2 Encryption > ให้เลือกเป็น AES
  - 5.5 WPA Pre-Share Key > ตั้งค่ารหัสผ่านสำหรับเข้าใช้งาน Wireless
  - 5.6 ทากทำการเปลี่ยนแปลงค่าแล้วให้คลิกที่ปุ่ม Apply เพื่อ Save ค่า

Under the heading, it says "802.11 Primary Network : This page allows configuration of the Primary Wireless". The configuration is for "Primary Network Thom\_D3 (00:26:24:30:19:e6)".

On the left side, there is a sidebar menu with options: "Radio", "Primary Network" (highlighted with a blue arrow), "Access Control", "Advanced", "Bridging", and "WMM".

The main configuration area includes the following settings:

- Primary Network: Enabled (dropdown)
- Network Name (SSID): Thom\_D3 (text input, highlighted with a blue arrow)
- Closed Network: Open (dropdown)
- AP Isolate: Disabled (dropdown)
- WPA: Disabled (dropdown)
- WPA-PSK: Disabled (dropdown)
- WPA2: Disabled (dropdown)
- WPA2-PSK: Enabled (dropdown, highlighted with a blue arrow)
- WPA/WPA2 Encryption: AES (dropdown, highlighted with a blue box)
- WPA Pre-Shared Key: 12345678 (text input, highlighted with a blue box)
- Show Key:
- RADIUS Server: 0.0.0.0 (text input)
- RADIUS Port: 1812 (text input)
- RADIUS Key: (text input)
- Group Key Rotation Interval: 0 (text input)
- WPA/WPA2 Re-auth Interval: 3600 (text input)
- WEP Encryption: Disabled (dropdown, highlighted with a blue arrow)
- Shared Key Authentication: Optional (dropdown)
- 802.1x Authentication: Disabled (dropdown)
- Network Key 1, 2, 3, 4: (text inputs)
- Current Network Key: 1 (dropdown)
- PassPhrase: (text input)
- Generate WEP Keys: (button)
- Apply: (button, highlighted with a blue arrow)

At the bottom left, there is a copyright notice: "© - Thomson - 2007".