

## วิธีการ Port Filtering ของ Cisco EPC 2325

1. เปิด Browser และ พิมพ์ 192.168.0.1 ที่ช่อง Address

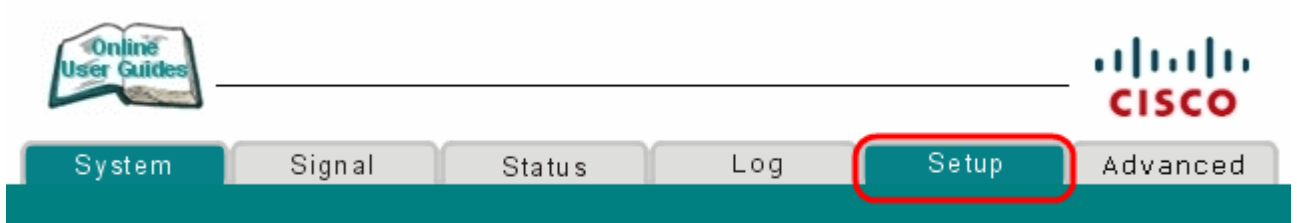

2. คลิก Setup



3. พิมพ์ username = admin , password = W2402 และคลิก OK

หมายเหตุ : Lot Modem ที่เข้ามาตอนแรกจะตั้งค่าตามข้อ 1-3 นี้ แต่ Lot หลังจะใช้เป็น Standard ของ Thomson คือ เข้าด้วย 192.168.1.1 , username = admin , password = password

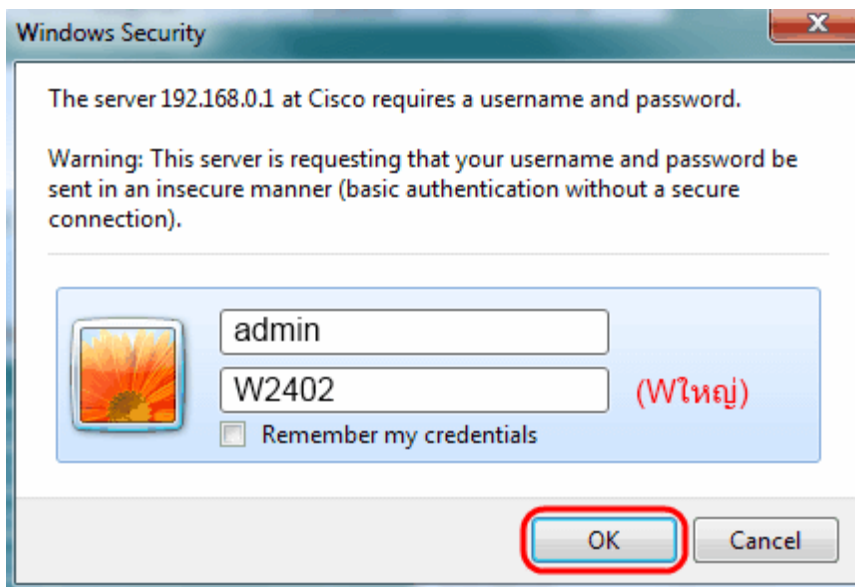

4. ที่หัวข้อ Advanced Settings: คลิก Port Filtering

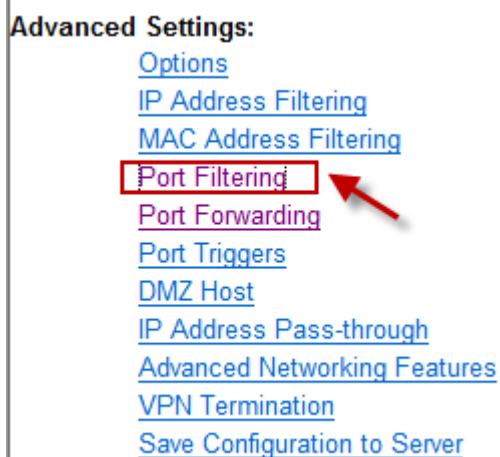

## 5. จะเข้าสู่หน้า Setup – Port Filtering

กำหนด Start Port , End Port , เลือก Protocol (default=Both), คลิก Enable

### Setup

#### Advanced Settings - Port Filtering

This page allows you to configure TCP and UDP port filters.

Port Filtering			
Start Port	End Port	Protocol	Enable
0	0	Both	<input type="checkbox"/>
0	0	TCP	<input type="checkbox"/>
0	0	UDP	<input type="checkbox"/>
0	0	Both	<input type="checkbox"/>
0	0	Both	<input type="checkbox"/>
0	0	Both	<input type="checkbox"/>
0	0	Both	<input type="checkbox"/>
0	0	Both	<input type="checkbox"/>
0	0	Both	<input type="checkbox"/>
0	0	Both	<input type="checkbox"/>
0	0	Both	<input type="checkbox"/>
0	0	Both	<input type="checkbox"/>

Apply

## 6. คลิก Apply