

การตั้งค่า APN Huawei Mi-Fi E5836

1. ทำการเชื่อมต่อคอมพิวเตอร์เข้ากับตัว MI-FI โดยไม่ต้องใช้สาย USB (ผ่าน WI-FI) เปิดโปรแกรม Internet Explorer พิมพ์ 192.168.1.1 ในช่อง URL แล้วกด Enter จะปรากฏหน้าจอตั้งรูป ใ้ที่เราใส่รหัสผ่าน : admin (หมายเลข 1) แล้วคลิก Login (หมายเลข 2)

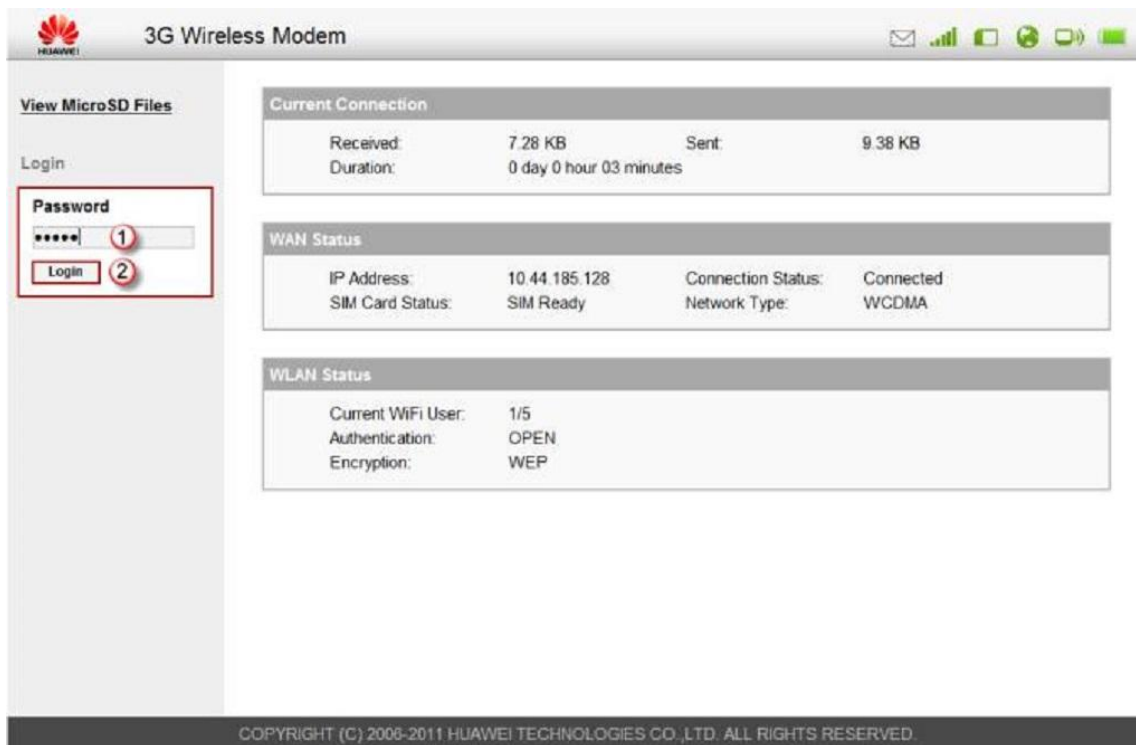

2. ไปที่ Dial Up --> Profile Management แล้วคลิก New

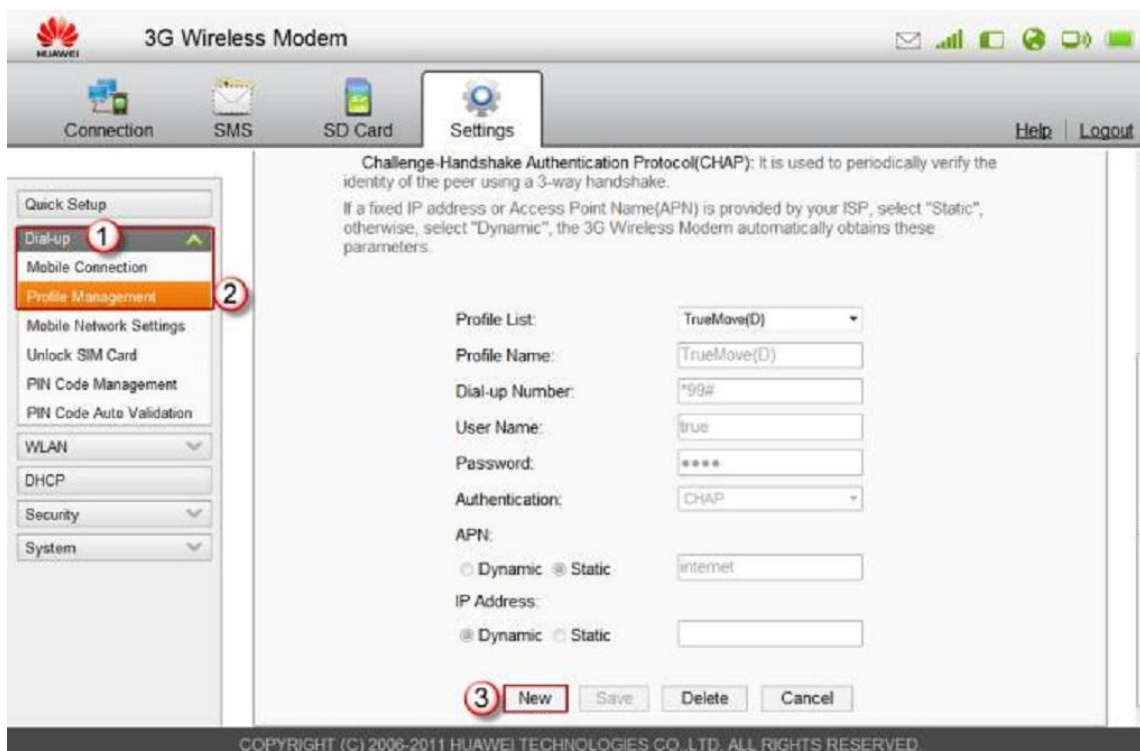

3. វិធីវាយតម្លៃរូប ទាញរក Save

Profile Name:	<input type="text" value="TRUEMOVE-H"/>
Dial-up Number:	<input type="text" value="*99#"/>
User Name:	<input type="text" value="true"/>
Password:	<input type="password" value="••••"/>
Authentication:	<input type="text" value="PAP"/>
APN:	
<input type="radio"/> Dynamic <input checked="" type="radio"/> Static	<input type="text" value="internet"/>
IP Address:	
<input checked="" type="radio"/> Dynamic <input type="radio"/> Static	<input type="text"/>
<input type="button" value="New"/> <input checked="" type="button" value="Save"/> <input type="button" value="Delete"/> <input type="button" value="Cancel"/>	

4. ចុះប្រាកដរករករករករក វិធីវាយ Continue

Apply

This page prompts you the results in the process of modifying the settings of the 3G Wireless Modem.

Verifying values...Done.
Submitting values...Done.

Wait for 3 seconds, and then click **Continue**, or you can refresh this page.

5. จากนั้นไปที่ Dial-Up --> Mobile Connection ตั้งค่าต่างๆ ตามรูปจากนั้นกด Apply

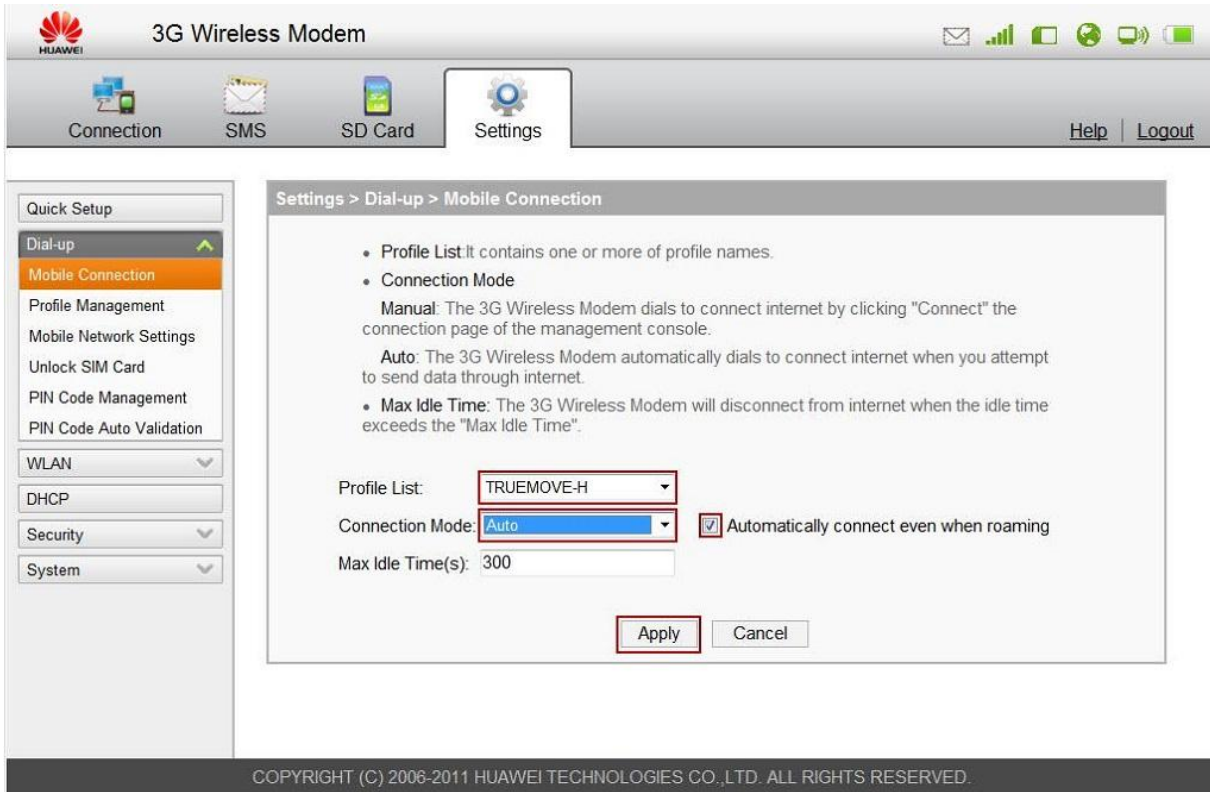

6. จะปรากฏหน้าจอตั้งรูป หลังจากนั้นก็กด Continue

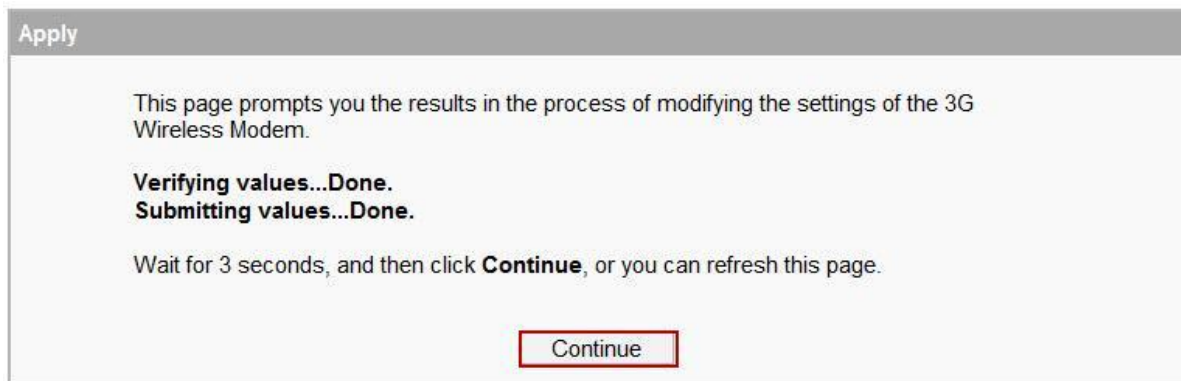

7. ไปที่ Dial Up --> Mobile Connection ตรวจสอบว่า Profile list : TRUEMOVE-H มี (D) หรือไม่ ถ้ามี แสดงว่าการตั้งค่าเสร็จสมบูรณ์ ให้ทำการปิด และเปิด MIFI อีกรอบ ก็สามารถใช้งานได้ หากยังไม่ขึ้น (D) หลัง TRUEMOVE-H ให้ทำขั้นตอนที่ 6 ใหม่อีกครั้ง

