

วิธีการตั้งค่า Wireless ของ Modem Technicolor 7200.20 DOCCSIS 3

1. เปิด Browser และในช่อง Address พิมพ์ `http://192.168.0.1` จะแสดงหน้าต่างให้ใส่ User/Pass > User เว้นว่าง > Pass = admin และให้คลิกที่ปุ่ม OK

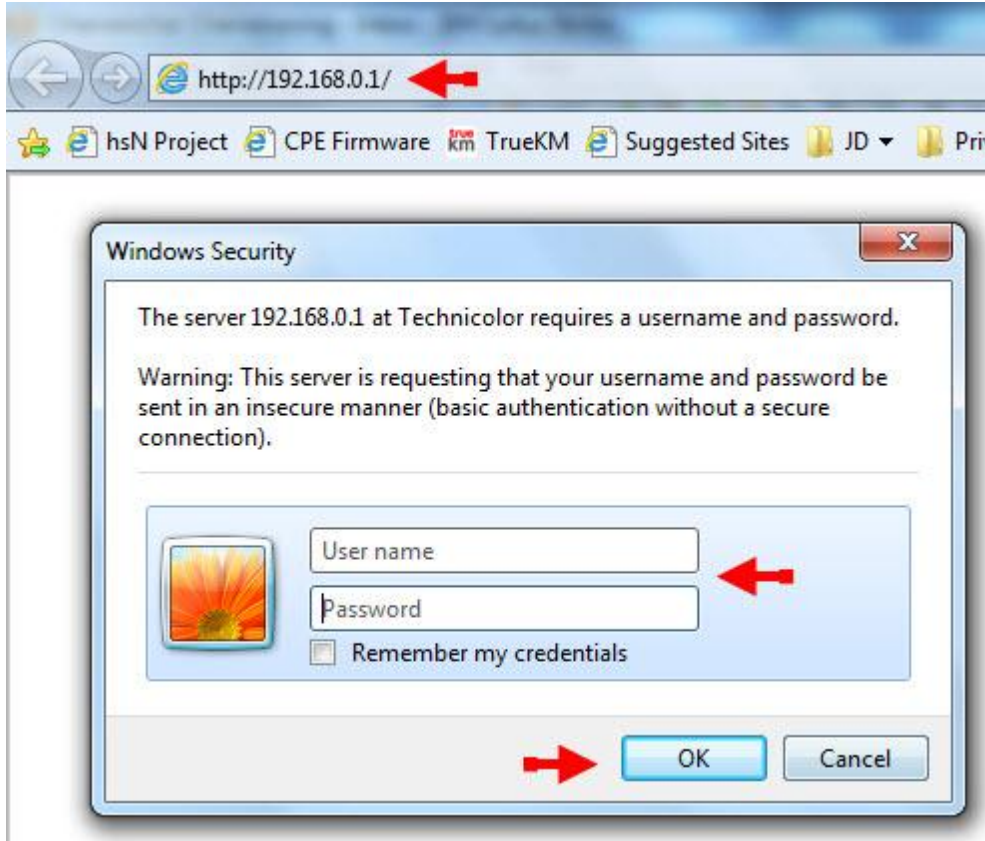

หมายเหตุ : กรณีใช้ Browser IE อาจจะมีปัญหาในการตั้งค่าให้ใช้ Browser ตัวอื่นแทน

2. คลิกที่เมนู Wireless > ที่หัวข้อ Radio ทำการตรวจสอบค่าต่าง ๆ ดังนี้

2.1 Interface -> สำหรับ ปิด - เปิด ใช้งาน Wireless

technicolor Administration

Gateway VoIP

Status - Network - Advanced - Firewall - Parental Control - **Wireless**

Radio

Primary Network

Access Control

Advanced

Bridging

WMM

Wireless

802.11 Radio : This page allows configuraton of the Wireless Radio including current country and channel number.

Interface: Enabled/Disabled

Wireless MAC Address: 8C:04:FF:B9:DE:9E

Output Power: 100% (25%, 50%, 75%, 100%)

802.11 Band: 2.4 Ghz (2.4 Ghz, 5 Ghz)

802.11 n-mode: Auto

802.11 N Support Required: Off/On

Bandwidth: 20 Mhz (20 Mhz, 40 Mhz)

Sideband for Control Channel (40 Mhz only): None

Channel: 11

Current Channel: 11

Interference Level: Acceptable

Regulatory Mode: Off (802.11d, 802.11h)

TPC Mitigation (db): 0 (Off)

OBSS Coexistence: 1 (Enabled) (0 (Disabled), 1 (Enabled))

STBC Tx: Auto

Auto, 1, 2, 3, 4, 5, 6, 7, 8, 9, 10, 11, 12, 13

Apply, Restore Wireless Defaults, Scan Wireless APs

© - Technicolor - 2013

3. Primary Network สำหรับตั้งค่า SSID Security ของ Wireless ทำ การตรวจสอบค่าดังนี้

3.1 Network Name (SSID) > สัญญาณ Wireless

3.2 วิธี การตั้งค่า Wireless รูปแบบต่าง ๆ ตามรายละเอียดด้านล่าง

- Primary Network: Tech_D0044175 (8c:04:ff:b9:de:9e) [Enabled]
- Network Name (SSID): Tech_D0044175 [Open]
- Automatic Security Configuration: [Disabled]
- WPS: [Disabled]
- AP Isolate: [Disabled]
- WPA Enterprise: [Disabled]
- WPA-PSK: [Enabled]
- WPA2 Enterprise: [Disabled]
- WPA2-PSK: [Enabled]
- WPA/WPA2 Encryption: [TKIP+AES]
- WPA Pre-shared Key: [Masked]
- RADIUS Server: [0.0.0.0]
- RADIUS Port: [8021]
- RADIUS Key: [Empty]
- Group Key Rotation Interval: [0]
- WPA/WPA2 Re-auth Interval: [3600]
- WEP Encryption: [Disabled]
- Shared Key Authentication: [Optional]
- 802.1x Authentication: [Disabled]
- Network Key 1-4: [Empty]
- Current Network Key: [1]
- Passphrase: [Empty]

Red arrows indicate the following settings:

- Primary Network: Enabled
- Network Name (SSID): Open
- Automatic Security Configuration: Disabled
- WPS: Disabled
- WPA/WPA2 Encryption: TKIP+AES
- WEP Encryption: Disabled

Buttons for 'Open', 'Closed', 'Generate WEP Keys', and 'Apply' are also visible.

WEP

1. Primary Network ให้เลือก Disable ที่ WPA-PSK และ WPA2-PSK
2. WEP Encryption > ให้เลือกว่าจะใช้ Security แบบ WEP (64-bit) , WEP (128-bit)
3. Network Key > ตั้งค่ารหัสผ่านสำหรับเข้าใช้งาน Wireless
4. ทดทำการเปลี่ยนแปลงค่าแล้วให้คลิกปุ่ม Apply เพื่อ Save ค่า

- Primary Network:** Tech_D0039641 (fc:94:e3:25:0d:6d)
- Primary Network:** Enabled (changed to Disabled)
- Automatic Security Configuration:** Disabled (changed to Enabled)
- Network Name (SSID):** Tech_D0039641
- Closed Network:** Open (changed to Closed)
- AP Isolate:** Disabled (changed to Enabled)
- WPA Enterprise:** Disabled (changed to Enabled)
- WPA-PSK:** Disabled (changed to Enabled)
- WPA2 Enterprise:** Disabled
- WPA2-PSK:** Disabled
- WPA/WPA2 Encryption:** Disabled
- WPA Pre-shared Key:** [Redacted]
- RADIUS Server:** 0.0.0.0
- RADIUS Port:** 1812
- RADIUS Key:** [Redacted]
- Group Key Rotation Interval:** 0
- WPA/WPA2 Re-auth Interval:** 3600
- WEP Encryption:** WEP (64-bit) (changed to WEP (128-bit))
- Shared Key Authentication:** Optional (changed to Required)
- 802.1x Authentication:** Disabled (changed to Enabled)
- Network Key 1-4:** 0000000000
- Current Network Key:** 1 (changed to 2)
- Passphrase:** [Redacted]

Buttons at the bottom include 'Generate WEP Keys' and 'Apply'.

WPA-PSK , WPA2-PSK

1. Primary Network ให้เลือก Disable ที่ WEP Encryption ก่อน
2. หากต้องการใช้แค่ WPA-PSK ให้เลือก Disable ที่ WPA2-PSK
3. หากต้องการใช้แค่ WPA2-PSK ให้เลือก Disable ที่ WPA-PSK
4. หากต้องการใช้ WPA-PSK และ WPA2-PSK พร้อมกันให้เลือก Enable ทั้งคู่โดย Default จะเลือก Enable ทั้ง 2 ตัวเลย
5. WPA Pre-Shared Key > ตั้งค่ารหัสผ่านสำหรับเข้าใช้งาน Wireless
6. หากทำการเปลี่ยนแปลงค่าแล้วให้คลิกที่ปุ่ม Apply เพื่อ Save ค่า

- 'Primary Network' dropdown is set to 'Enabled'.
- 'Network Name (SSID)' is 'Tech_D0044175'.
- 'Automatic Security Configuration' is set to 'Disabled'.
- 'WPS' is set to 'Disabled'.
- 'WPA Enterprise' is 'Disabled', 'WPA-PSK' is 'Enabled', 'WPA2 Enterprise' is 'Disabled', and 'WPA2-PSK' is 'Enabled'.
- 'WPA/WPA2 Encryption' is set to 'TKIP+AES'.
- 'WEP Encryption' is set to 'Disabled'.
- 'WEP (64-bit)' and 'WEP (128-bit)' are listed as options under the WEP Encryption dropdown.
- 'WPA Pre-shared Key' is masked with dots.
- 'RADIUS Server' is '0.0.0.0', 'RADIUS Port' is '1812', and 'RADIUS Key' is empty.
- 'Group Key Rotation Interval' is '0' and 'WPA/WPA2 Re-auth Interval' is '3600'.
- '802.1x Authentication' is 'Disabled'.
- 'Network Key 1-4' and 'Current Network Key' are empty.
- 'Passphrase' is empty.
- 'Generate WEP Keys' and 'Apply' buttons are at the bottom.

© - Technicolor - 2013