

วิธีการตั้งค่า MAC Address Filtering ของ Modem Cisco Model : EPC2425

1. เปิด Browser และในช่อง Address พิมพ์ http://192.168.0.1 จะแสดงหน้าต่างให้ใส่ User/Pass ให้คลิกที่ปุ่ม OK เลย

หมายเหตุ : กรณีใช้ Browser Safari อาจจะมีปัญหาในการ Login ให้ใช้ Browser ตัวอื่นแทน

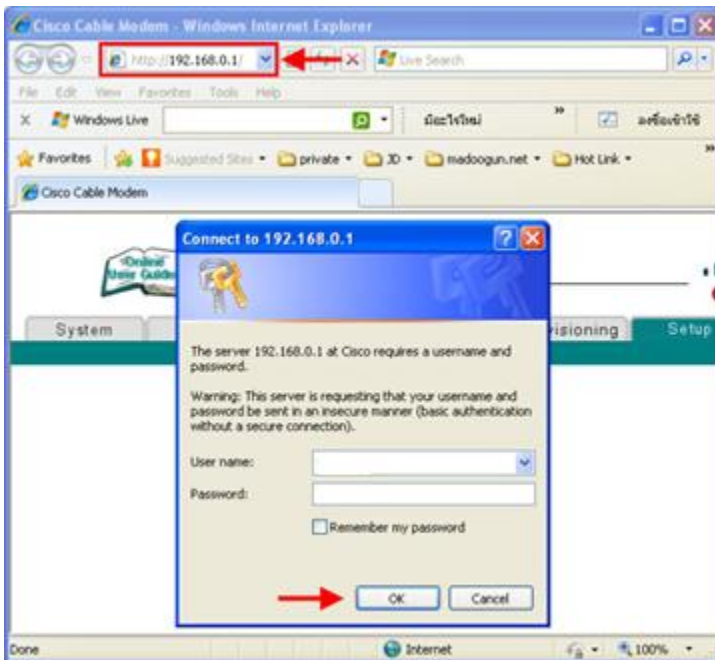

2. คลิก Setup

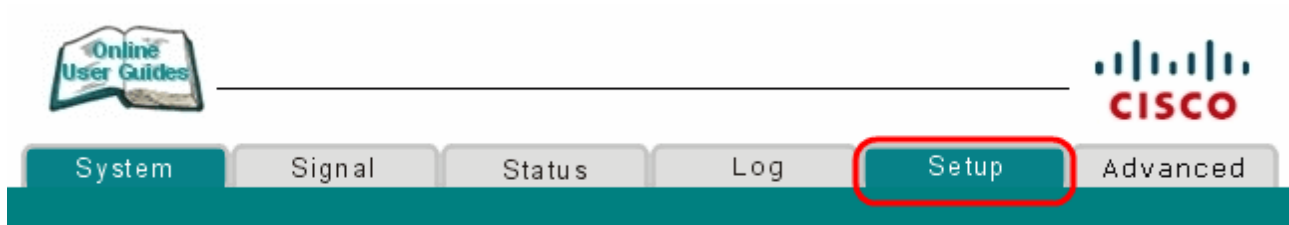

3. ที่หัวข้อ Advance Settings : ให้คลิก MAC Address Filtering

Advanced Settings:

- [Options](#)
- [IP Address Filtering](#)
- [MAC Address Filtering](#)
- [Port Filtering](#)
- [Port Forwarding](#)
- [Port Triggers](#)
- [DMZ Host](#)
- [IP Address Pass-through](#)
- [Advanced Networking Features](#)
- [VPN Termination](#)
- [Save Configuration to Server](#)

4. จะเข้าสู่หน้าตั้งค่า MAC Filtering

Setup

Advanced Settings - MAC Filtering

This page allows you to configure MAC address filters.

Block Listed ▾ Apply

MAC Addresses (example: 01:23:45:67:89:AB)

Add MAC Address

5. สามารถตั้งค่า Block Listed หรือ Pass Listed จากนั้น ให้ใส่ MAC Address รูปแบบดังตัวอย่าง และ คลิก Add MAC Address

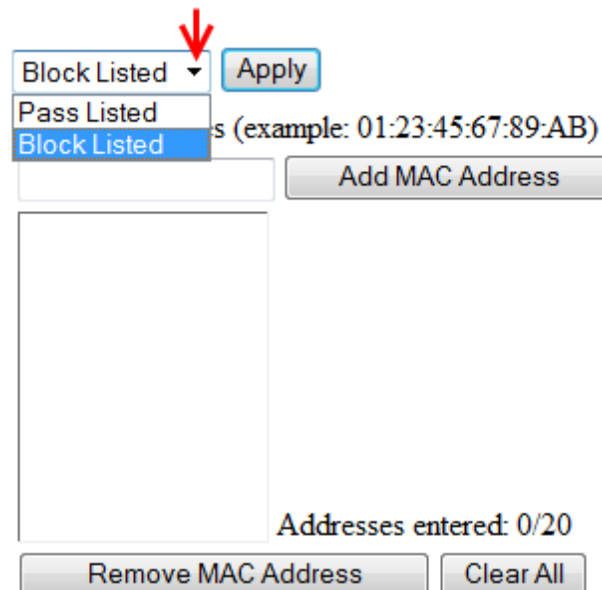

The screenshot shows the MAC Filtering setup interface. A red arrow points to the dropdown menu which is currently set to 'Block Listed'. The dropdown menu is open, showing 'Block Listed' as the selected option, with 'Pass Listed' and 'Block Listed' (highlighted in blue) as other options. Below the dropdown is an 'Apply' button. To the right of the dropdown is a text input field with the placeholder text 's (example: 01:23:45:67:89:AB)'. Below the input field is an 'Add MAC Address' button. At the bottom of the interface, there is a status bar that says 'Addresses entered: 0/20' and two buttons: 'Remove MAC Address' and 'Clear All'.