

การตั้งค่า Forwarding สำหรับ HUMAX HG100RE (version 1.3.3)

1. พิมพ์ **192.168.1.1** ที่ช่อง Address จากนั้นกด **Enter**, User Name = **admin**, Password = **password** จากนั้นกด **Login**

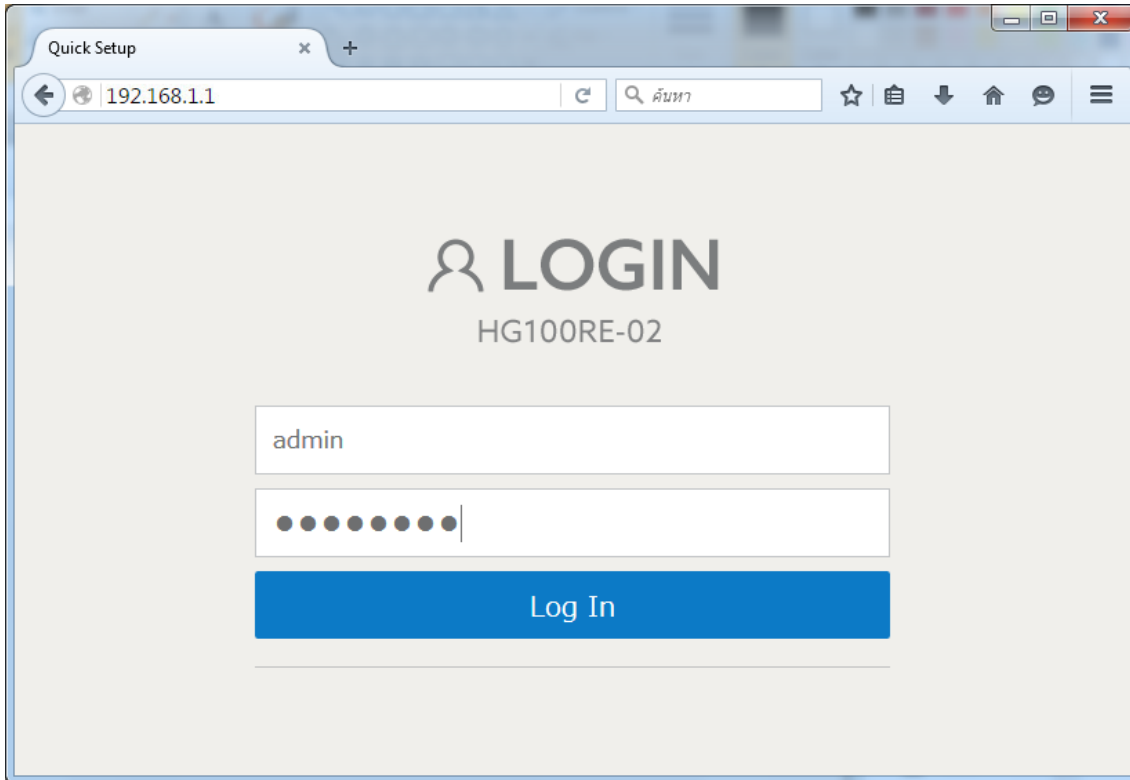

2. คลิกที่ **Advanced Network Settings**

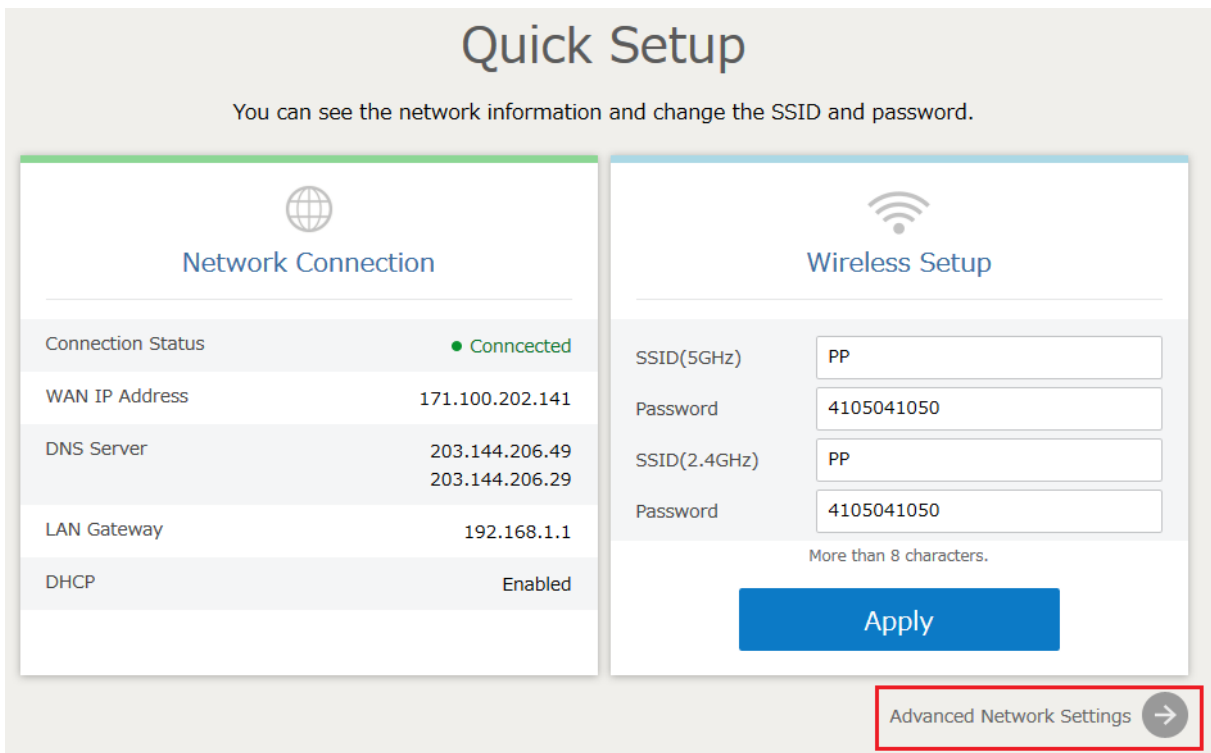

3. แถบเมนูซ้ายมือ เลือก **Advanced** จากนั้นเข้าไปตั้งค่าที่ **Forwarding**

- 1) **Description** : ตั้งชื่ออะไรก็ได้
- 2) **Protocol** : เลือกตามที่ใช้งาน ถ้าไม่แน่ใจให้เลือก Both
- 3) **Application and Port** : เลือกตาม Service ที่ใช้ ที่ช่อง Port จะถูก Add ให้ Auto, ถ้าต้องการตั้งเองให้เลือก User Define
- 4) **Local** : ใส่ IP ของอุปกรณ์ที่ต้องการ Forward port เช่น IP ของกล้อง
- 5) **External** : ให้พิมพ์ 0.0.0.0 เท่านั้น
- 6) **Port** : ใส่เหมือนกันทั้ง 4 ช่อง, หรือใส่เป็นช่วง เช่น 37777-38888 ทั้งแถวบนและล่าง
- 7) กดปุ่ม **Activate** ให้เป็น **สีฟ้า Activate** , ถ้าเป็น **สีเทา Activate** แปลว่า **ยังไม่เปิดใช้งาน**
- 8) เสร็จแล้วกดปุ่ม **Apply**

